



Preowned Vehicle Inspection Report

Premium Inspection Analysis

Customer Name	:	Inspection Date	:	2024-04-30
Tel.	:	Lemon Inspection ID	:	LEMON24040199
Inspector	:	Approved By	:	tanruk tipin

Details

Brand	MERCEDES BENZ	Model year	2018
Model	E350E	Engine Code - No.	27492031584042
Sub-model	AVANTGARDE	Registration year	2020-01-14
Registration No.		Chassis No.	WDD2130506L019731
Current Mileage(km.)	83684	Engine Capacity(cc.)	2000

Inspection Lists

Grading

1. Exterior	★★★★★
2. Chassis	★★★★★
3. Interior	★★★★★
4. Engine & Mechanical	★★★★★
5. Overall	★★★★★

This vehicle has been inspected SCHIC INSPECTION BY LEMON-AIDE

Inspector

นายภาณุวัฒน์ กัสสุภา

Approved By

tanruk tipin

Vehicle Back Image



OBD Vehicle Identity Analysis

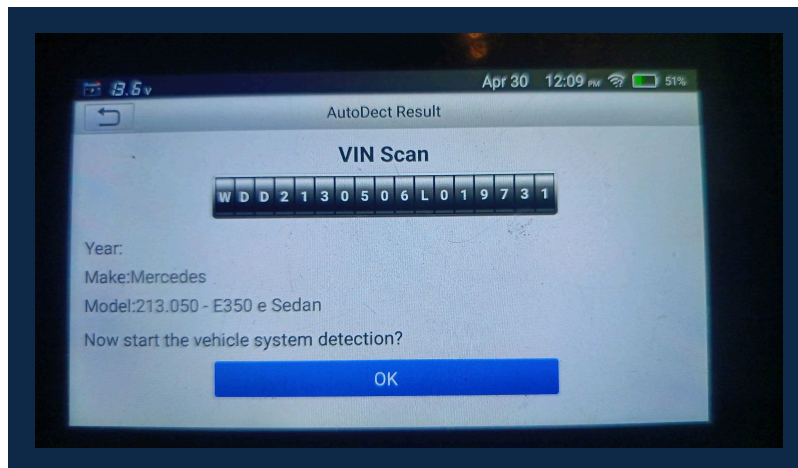

Vehicle Front Left Image



Vehicle Front Image



Vehicle Front Right Image



Vehicle Engine Number Image

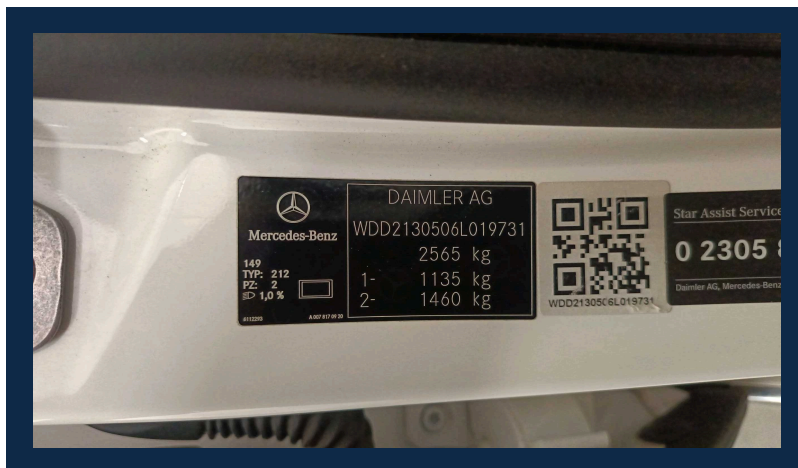

Vehicle Engine Image



Vehicle Chassis Image

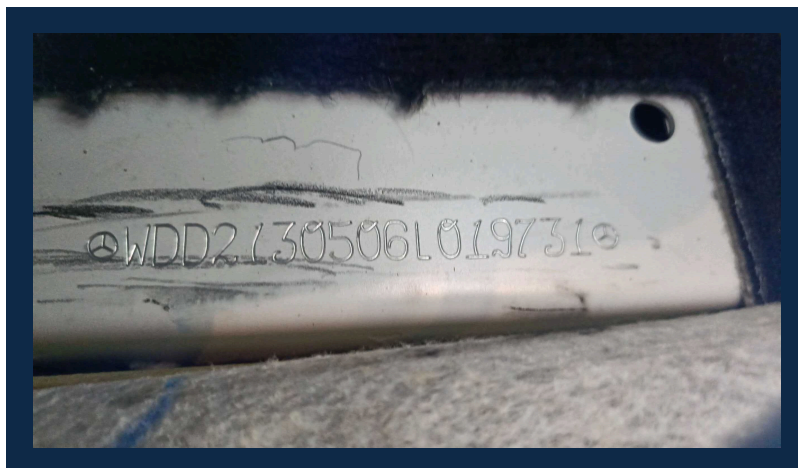

OBD Vehicle Health Analysis

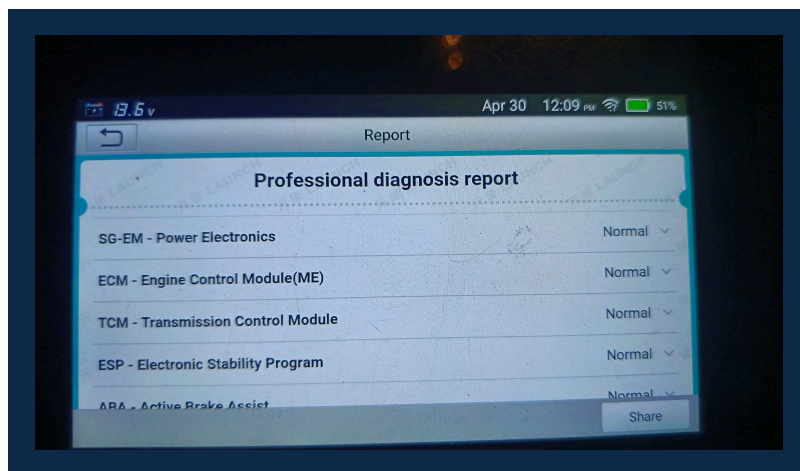

Vehicle Rear Left Image

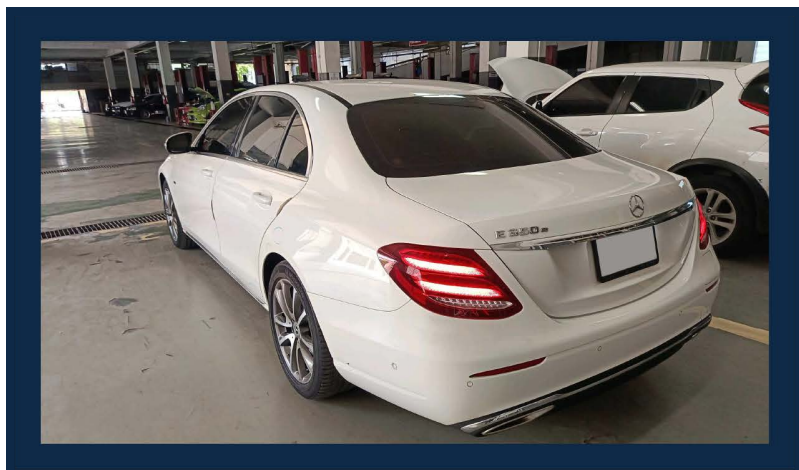

Vehicle Rear Right Image



Vehicle Odometer Image

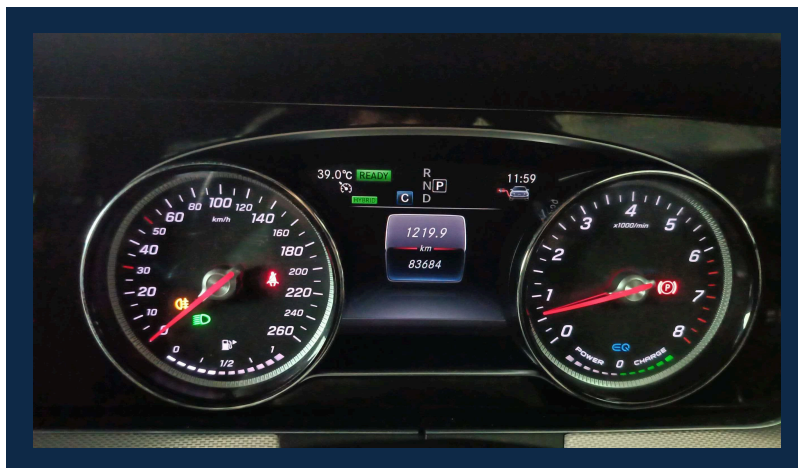

Passenger Front Seat Image

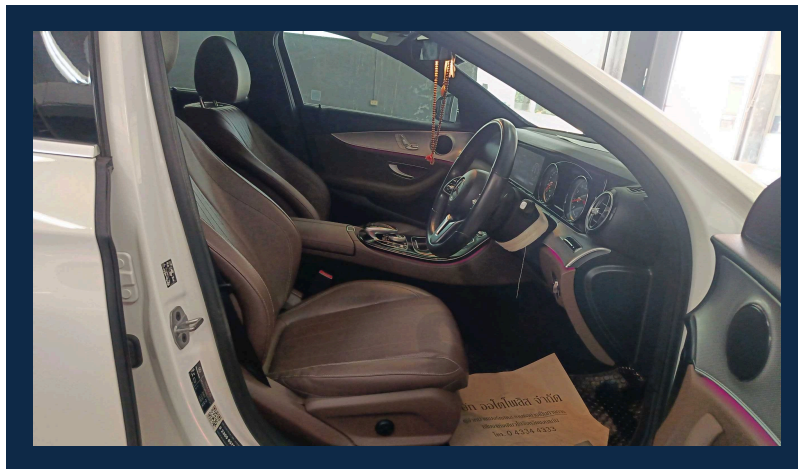

Vehicle Registration Book

รายการจดทะเบียน M014966

วันจดทะเบียน 14 มกราคม 2563 เลขทะเบียน [redacted] จังหวัด กรุงเทพมหานคร

ประเภท รถยนต์นั่งส่วนบุคคลไม่เกิน 7 คน (รย. 1) ลักษณะ เก๋งสองคน

ยี่ห้อรถ MERCEDES BENZ แบบ E350 c รุ่นปี ค.ศ. 2018

สี ขาว เลขตัวรถ WDD2130506L019731 อยู่ที่บ้านกิ่งขาว

ยี่ห้อเครื่องยนต์ MERCEDES BENZ เลขเครื่องยนต์ 27192031584012

อยู่ที่ สว.เครื่อง เชื้อเพลิง เบนซิน-ไฟฟ้า เลขถังแก๊ส

จำนวน 4 สูบ 1991 ซีซี 211 แรงม้า 2 ฝา 4 ล้อ 4 เฟือง

น้ำหนักกรด 1900 กก. น้ำหนักบรรทุก/น้ำหนักลงพลา กก.

น้ำหนักรวม 1900 กก. ที่นั่ง 5 คน

10392640

เจ้าของรถ

ลำดับที่ 1 วันที่จดทะเบียน

Passenger Front Console Image

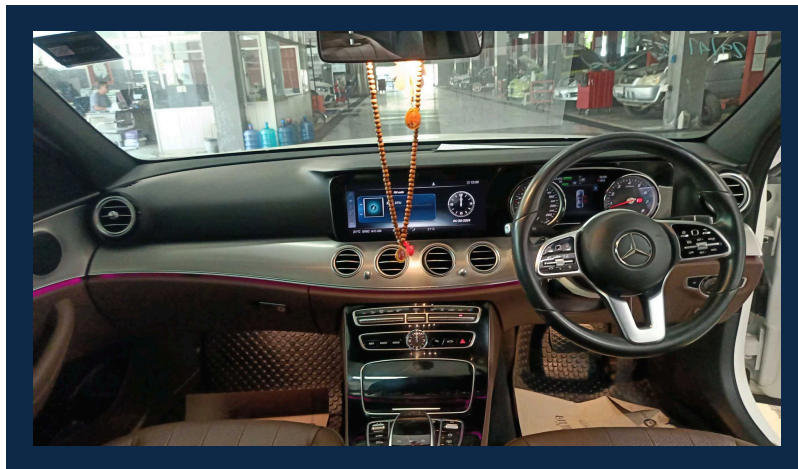

Passenger Ceiling Part Image

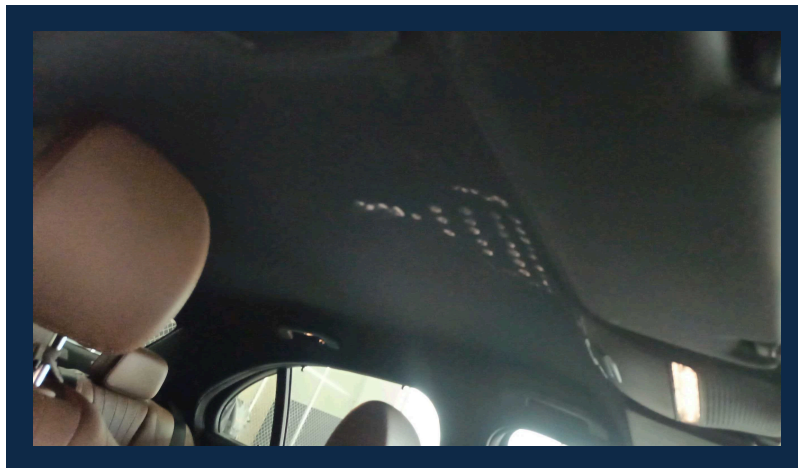

Passenger Back Seat Image

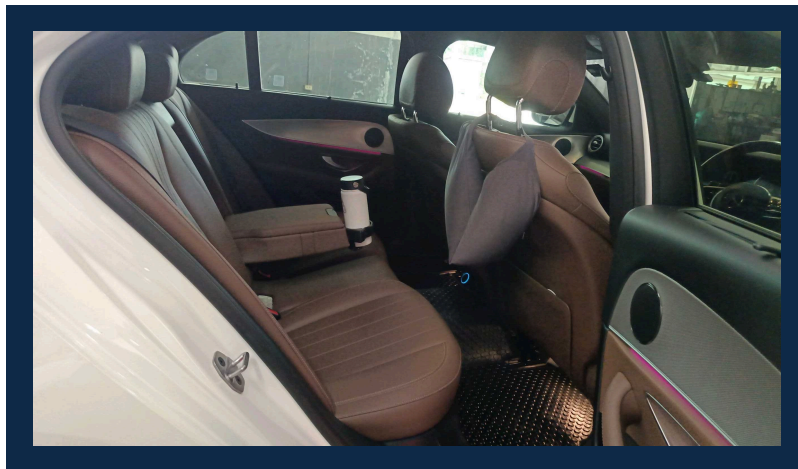

Exterior Inspection Points

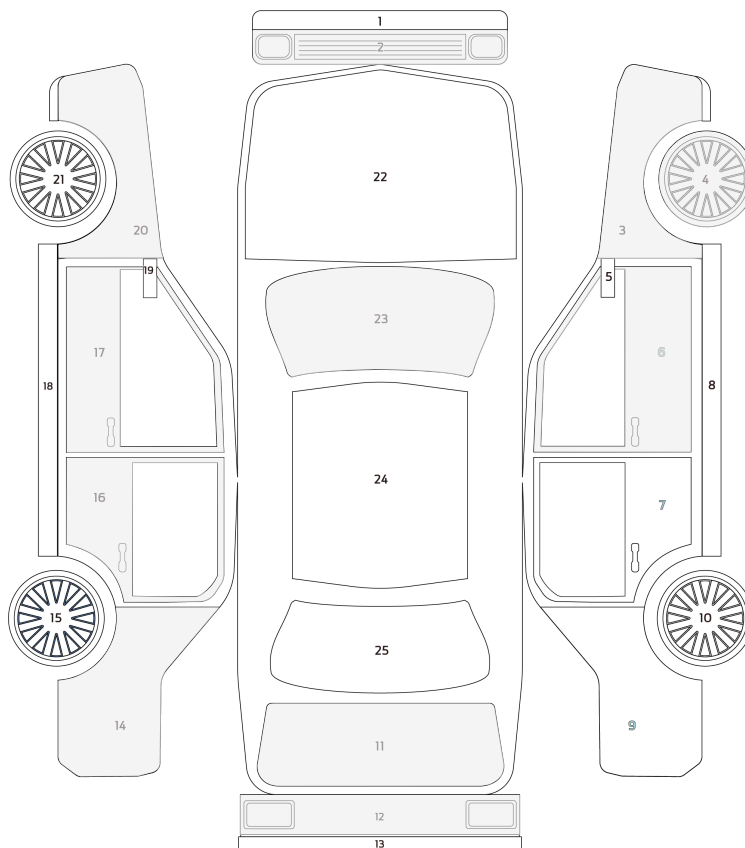

Exterior Status	
O	Original
N	New Parts
BP	New Body Paint Job
X	Need Replacing

Exterior Inspection Report

1. Front Skirt	O	14. Left Skirt	O
2. Front Bumper	O (S2)	15. Left Wing Mirror	O
3. Front Right Fender	O (S1)	16. Front windshield	O (S1)
4. Front Right Wheel	O (S1)	17. Roof	O
5. Front Left Fender	O (S1)	18. Rear Right Fender	O
6. Front Left Wheel	O	19. Rear Bonnet	O (S1)
7. Front Bonnet	O	20. Back Right Wheel	O
8. Right Wing Mirror	O	21. Rear Bumper	O (S2)
9. Front right door	O (S1)	22. Rear Skirt	O
10. Rear Right Door	O	23. Rear left fender	O (S1)
11. Right Skirt	O	24. Back Left Wheel	O
12. Rear Left door	O (S2)	25. Back Windshield	O
13. Front left door	O (S1)		

Main Status

BP	New Body Paint Job
N	New Parts
O	Original
X	Need Replacing

Sub Status

S	Scratched	G	Stone Chip on Glass
D	Dent	Y	Cracked
R	Rust	E	Dimple
C	Corrosion	F	Paint Fade

Vehicle Defect Notices

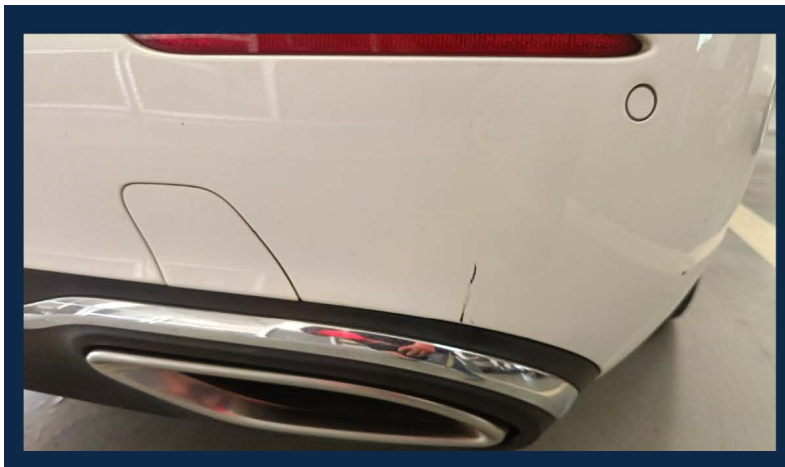

Vehicle Defect Notices

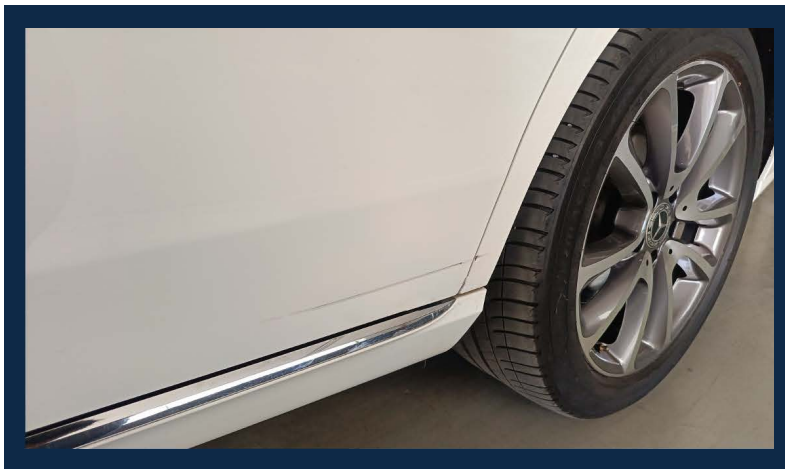
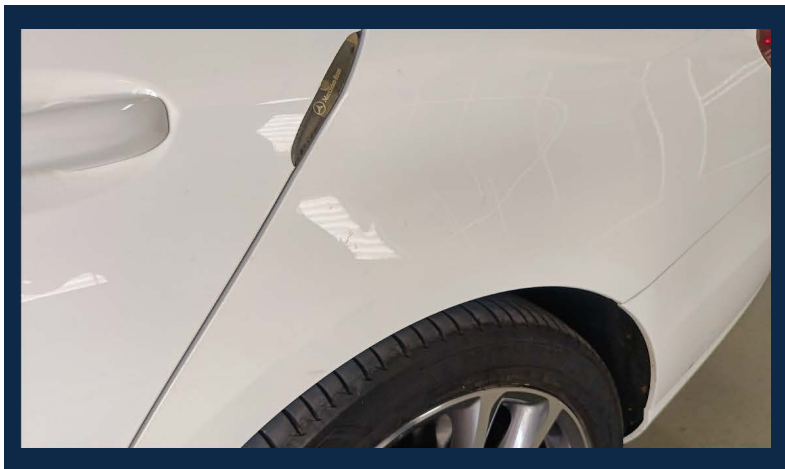

Vehicle Defect Notices



Vehicle Defect Notices



Vehicle Defect Notices



Vehicle Defect Notices



Tire Condition Report

Conditions Report	Tire Status	Date Code	Tire Depth(mm)
1. Front Left Tire Condition	Normal	2421	6
2. Front Right Tire Condition	Normal	2421	6
3. Back Left Tire Condition	Bald Tire	2421	6
4. Back Right Tire Condition	Bald Tire	4220	6

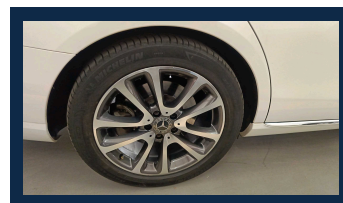
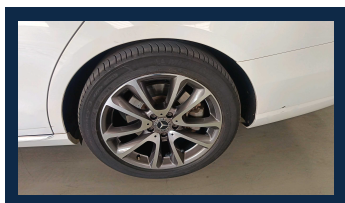
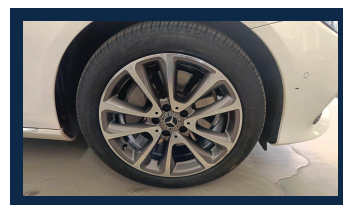
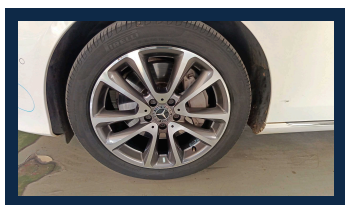

Battery Condition Report

Conditions Report	Details
1. Battery Status	Pass
2. Resting Voltage(V.)	12.3
3. Charging Voltage(V.)	13.6

Chassis Report

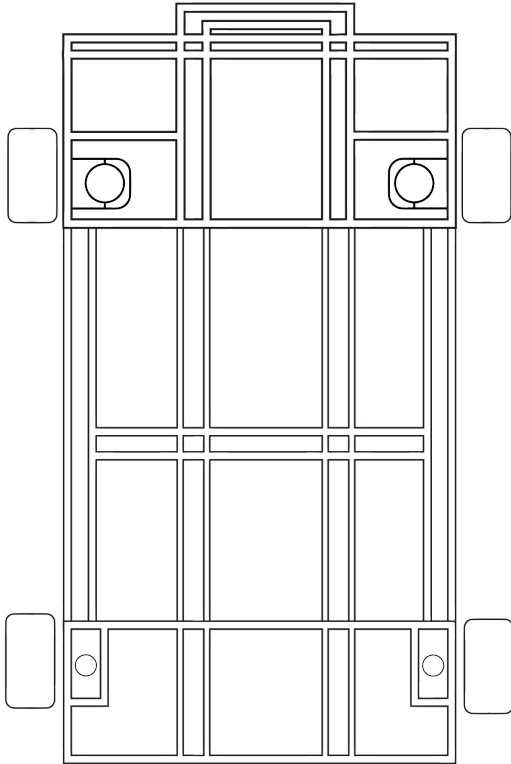

Damage Level
No Damage
Level A
Level B
Level C





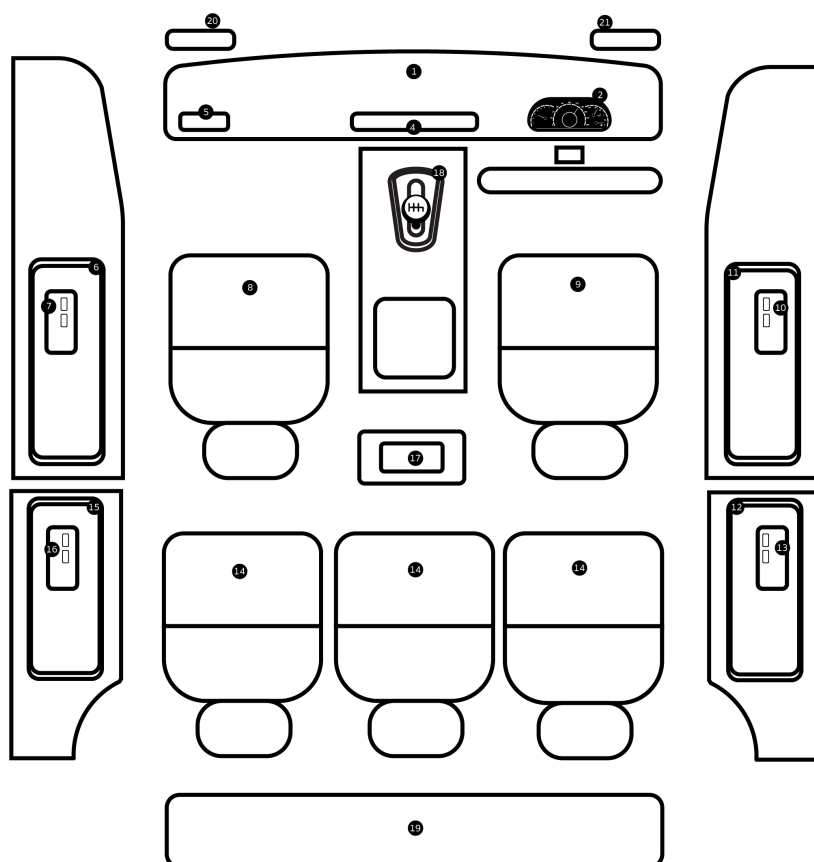











No dent in the under carriage (th)	PASS
No deform chassis or chassis frame (th)	PASS
No visible corrosion on the chassis or chassis frame (th)	PASS
No missing part on the chassis frame (th)	PASS
Half cut Analysis (th)	PASS
Chassis Damage Level	No Damage

Interior Inspection Points



Scratched/Faded items	S
Sunken/Sagging car seats	D
Tear/Cracks	Y
Failed Electrical Equipment	E

Interior Report

1. Console	
2. Dashboard	
3. Steering wheel and control panel	
4. Sound system and monitor	
5. Air conditioning system	
6. Front left door panel	
7. Left power window master	
8. Front left seat	
9. Front right seat	
10. Window control switch, front right door	
11. Front right door panel	
12. Right rear door panel	
13. Right rear power window master switch	
14. Rear Seat 1	
15. Rear Seat 2	
16. Rear Seat 3	

17. Left rear power window master switch	<div></div>
18. Left rear door panel	<div></div>
19. Luggage storage area	<div></div>
20. Gear knob	<div></div>
21. Left Headliner	<div></div>
22. Right Headliner	<div></div>
23. Rear	<div></div>

Vehicle Overview

1. Vehicle Engine Number Analysis (th)	PASS	14. Air Conditioning and Heating System (th)	PASS
2. Vehicle Chassis Number Analysis (th)	PASS	15. Front and Rear Suspension (th)	PASS
3. Vehicle Original OEM Color Analysis (th)	PASS	16. Drive Axle (th)	PASS
4. Engine System (th)	PASS	17. High Tech (th)	PASS
5. Transmission System (th)	PASS	18. Passenger Comfort (th)	PASS
6. Electrical System (th)	PASS	19. Security System (th)	PASS
7. Brake System (th)	PASS	20. Safety Active (th)	PASS
8. Steering System (th)	PASS	21. Safety Passive (th)	PASS
9. Fuel System (th)	PASS	22. Original Mileage Analysis (th)	PASS
10. Four-wheel Drive (th)	PASS	23. Overall Chassis Analysis (th)	PASS
11. Turbocharger/Supercharger (th)	PASS	24. Overall Exterior Analysis (th)	PASS
12. Fuel Injection and Engine Management System (th)	PASS	25. Overall Interior Analysis (th)	PASS
13. Engine Cooling System (th)	PASS		

Flood Report

Evidence of Flood

No

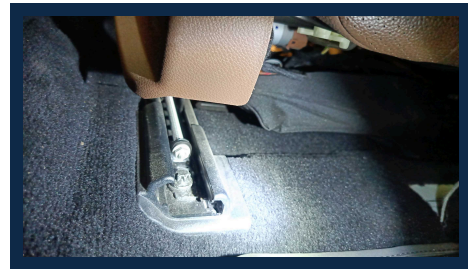
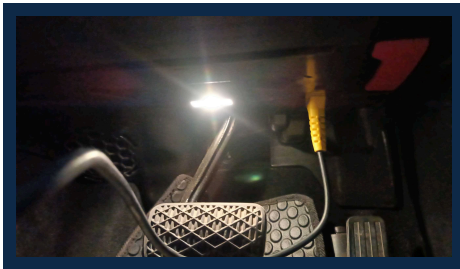

Fire Report

Evidence of Fire

No

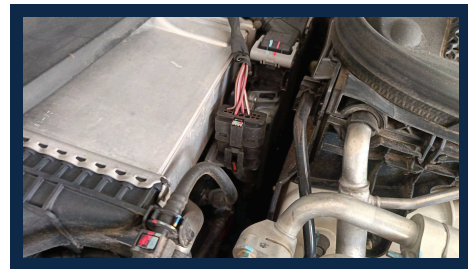
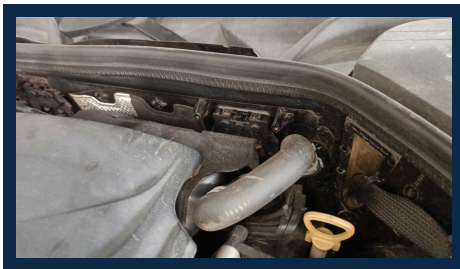

Inspector Note

Vehicle : MERCEDES BENZ E350E

Chassis number : WDD2130506L019731

Inspection date : 2024-04-30

Inspector : ภายนอก : พบมีริ้วรอยขีดข่วนตลอด รอบคัน , กระจกหน้ามีรอยสะเก็ดหิน ยางล้อหน้าซ้ายขวา ปกติ , ยางล้อหลังซ้ายขวาพบความผิดปกติ ยางรถคู่หลังกินด้านในของยาง แนะนำให้เปลี่ยนยางตั้งศูนย์ล้อใหม่ ภายใน : อุปกรณ์อำนวยความสะดวกภายในใช้งานได้ปกติ , เบาะนั่งหน้าขวามีคราบขาว , ผ้าหลังคามีรอยเจิม , พวงมาลัยมีรอยถลอกเล็กน้อย เครื่องยนต์และเกียร์ : สภาพเครื่องยนต์ใช้งานได้ปกติ , ตรวจสอบด้วยเครื่อง OBD ไม่พบโค้ดผิดปกติ โครงสร้าง : ไม่พบอุบัติเหตุเข้าถึงโครงสร้าง , ไม่พบความเสียหายหนักถึงโครงสร้าง

Vehicle Certification : Pass the inspection standard of SCHIC INSPECTION BY LEMON-AIDE