



# Preowned Vehicle Inspection Report

Premium Inspection Analysis

Customer Name	: MERCEDES-BENZ MOBILITY (THAILAND) CO., LTD.	Inspection Date	: 2024-07-04
Tel.		Lemon Inspection ID	: LEMON24070077
Inspector	เนนรัก ทิพย์อินทร์	Approved By	: Chaimongkol C

### Details

Brand	MERCEDES BENZ	Model year	2019
Model	GLC250	Engine Code - No.	27492031674131
Sub-model	d 4MATIC AMG Dynamic (Coupe)	Registration year	2020-03-17
Registration No.		Chassis No.	WDC2533466L019836
Current Mileage(km.)	45261	Engine Capacity(cc.)	2000

### Inspection Lists

### Grading

1. Exterior	★★★★★
2. Chassis	★★★★★
3. Interior	★★★★★
4. Engine & Mechanical	★★★★★
5. Overall	★★★★★

This vehicle has been inspected by the SCHIC INSPECTION BY LEMON-AIDE inspection service.

Inspector	เนนรัก ทิพย์อินทร์	Approved By	Chaimongkol C
-----------	--------------------	-------------	---------------

Vehicle Front Image

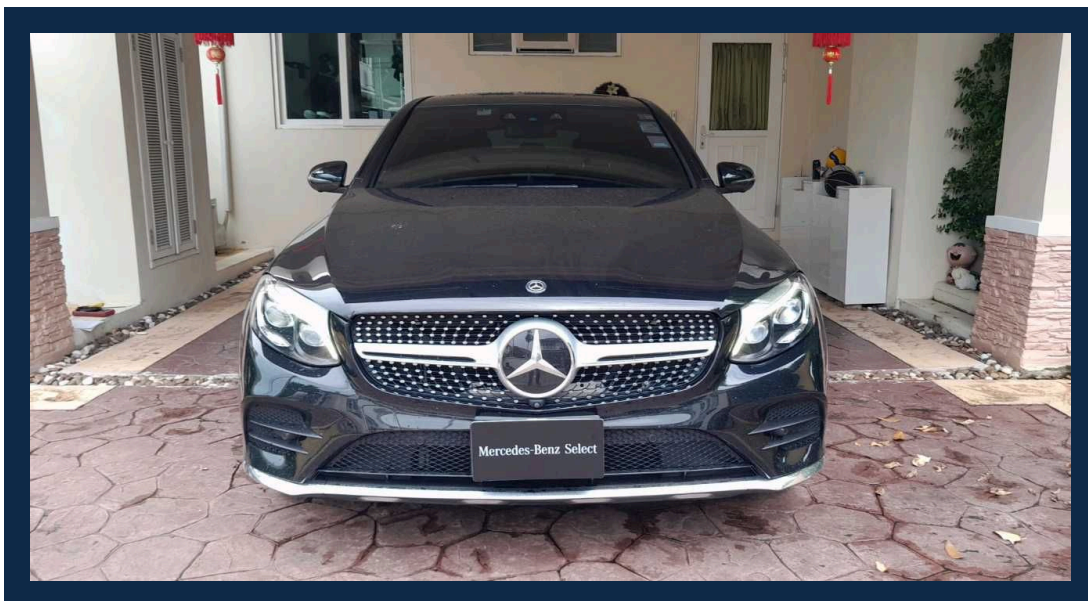

Vehicle Back Image

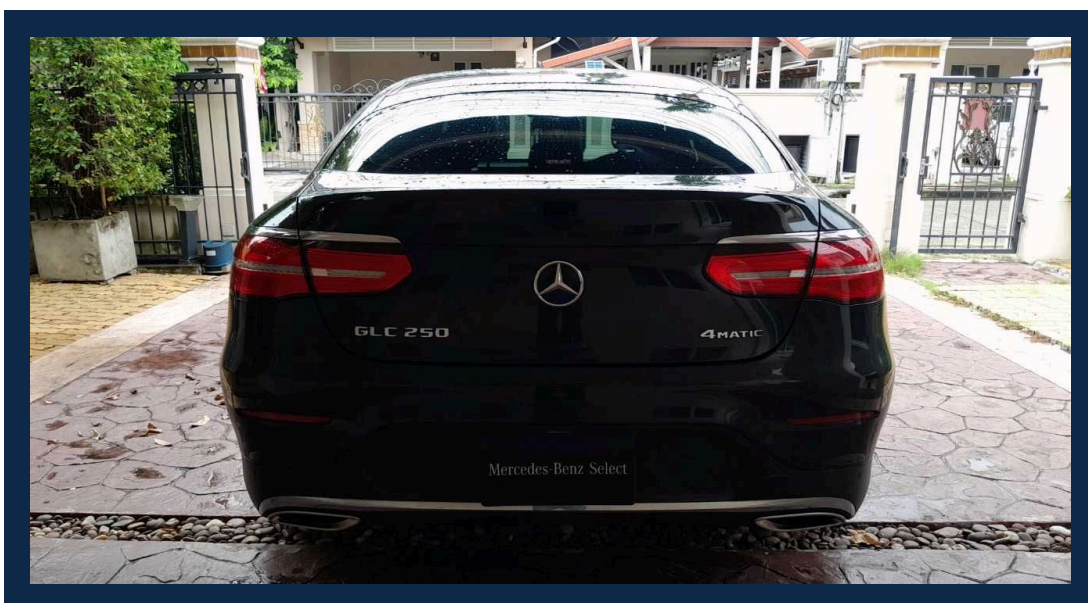

**Vehicle Front Left Image**



**Vehicle Front Right Image**





Vehicle Rear Left Image

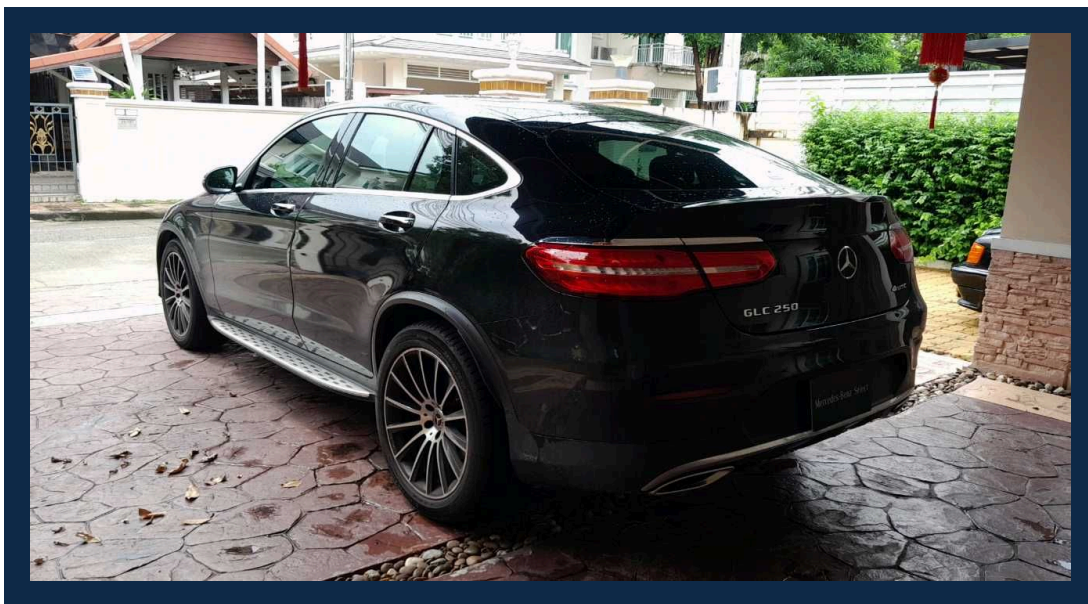

Vehicle Rear Right Image



**Vehicle Registration Book**

ท097426 4

รายการจดทะเบียน

วันจดทะเบียน 17 มีนาคม 2563 เลขทะเบียน กรุงเทพมหานคร  
ประเภท รถยนต์ส่วนบุคคลไม่เกิน 7 คน (รย. 1) ลักษณะ มิ่งสองตอนแวน  
ยี่ห้อรถ MERCEDES BENZ แบบ GLC 250 4MATIC Coupe รุ่นปี ค.ศ. 2019  
สี ดำ เลขตัวรถ WDC2533466L019836 อยู่ที่ โต๊ะนั่งขวา  
ยี่ห้อเครื่องยนต์ MERCEDES BENZ เลขเครื่องยนต์ 27492031674131  
อยู่ที่ ขวาเครื่อง เชื้อเพลิง เบนซิน เลขถังแก๊ส  
จำนวน 4 สูบ 1991 ซีซี 211 แรงม้า 2 เฟลา 4 ล้อ ยาง 4 เส้น  
น้ำหนักรถ 1900 กก. น้ำหนักบรรทุก/น้ำหนักลงเฟลา กก.  
น้ำหนักรวม 1900 กก. ที่นั่ง 5 คน 10504502

10504502

เจ้าของรถ

ลำดับที่ 1 วันที่ครอบครองรถ 17 มีนาคม 2563

ผู้ถือกรรมสิทธิ์ บริษัทเมอร์เซเดส-เบนซ์ ลีสซิ่ง (ประเทศไทย) จำกัด

**Vehicle Engine Image**

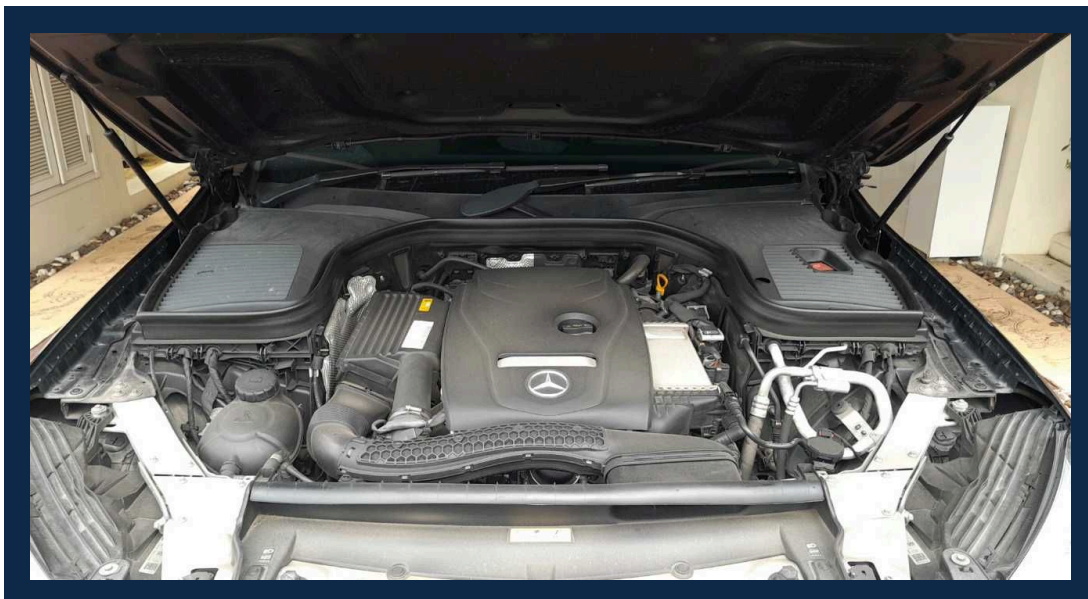



Vehicle Odometer Image

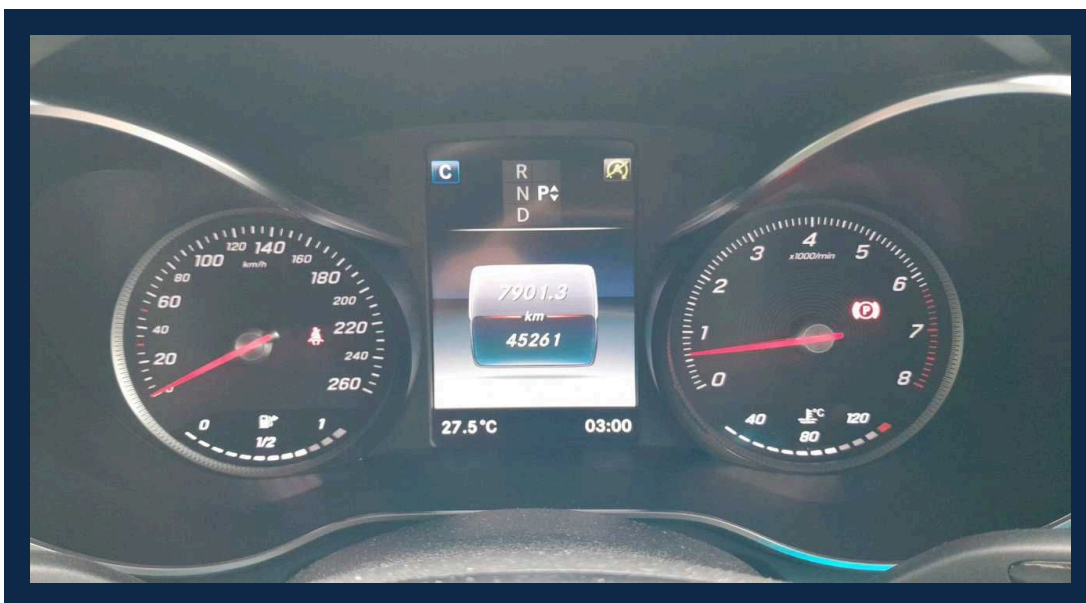

Vehicle Chassis Image



**Vehicle Engine Number Image**

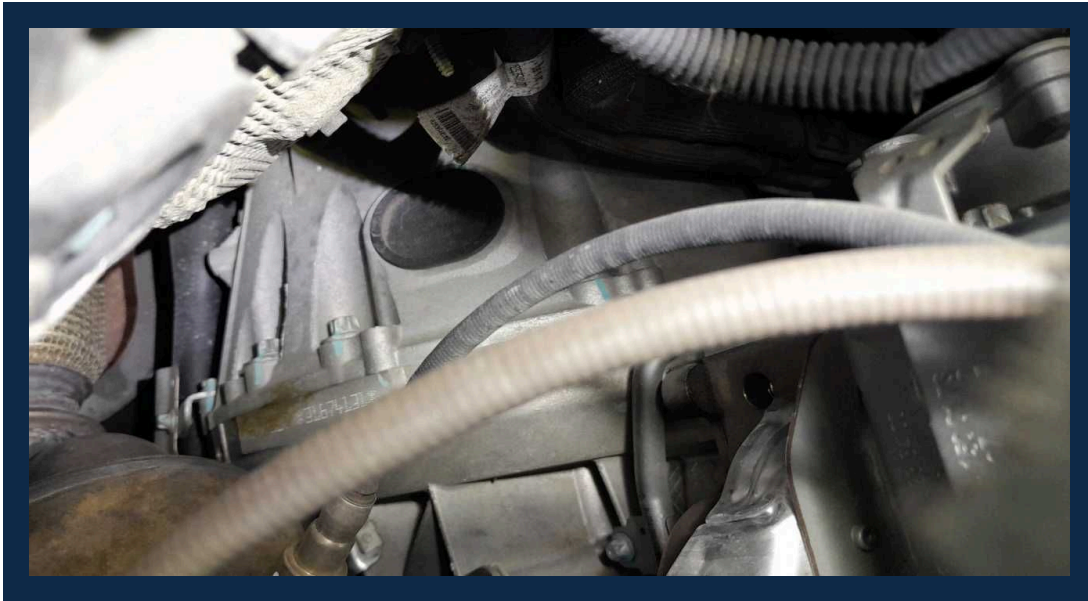

**OBD Vehicle Identity Analysis**

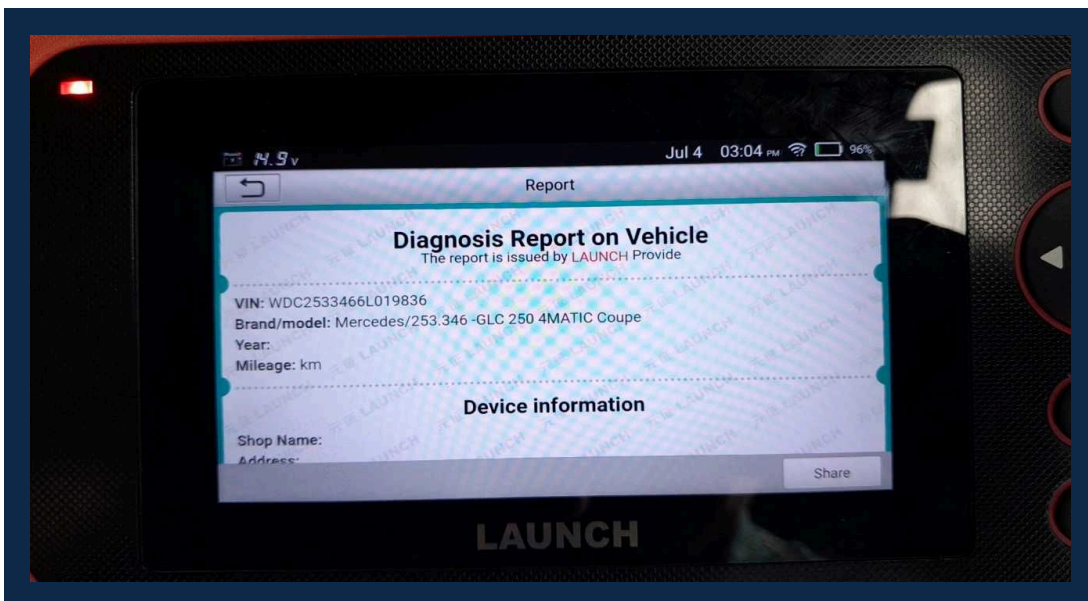



**OBD Vehicle Health Analysis**

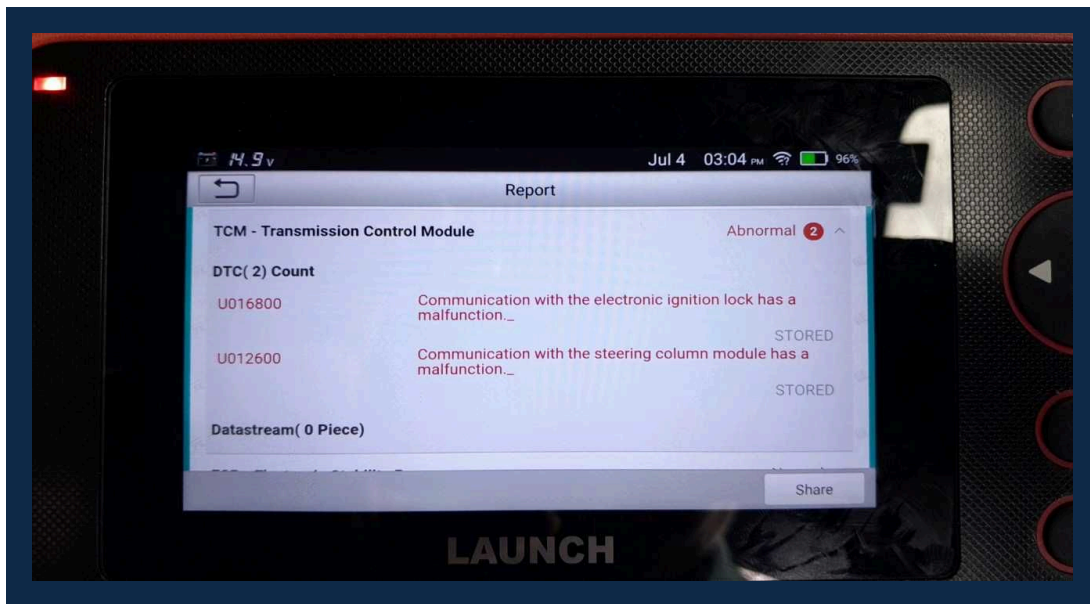

**Passenger Front Console Image**

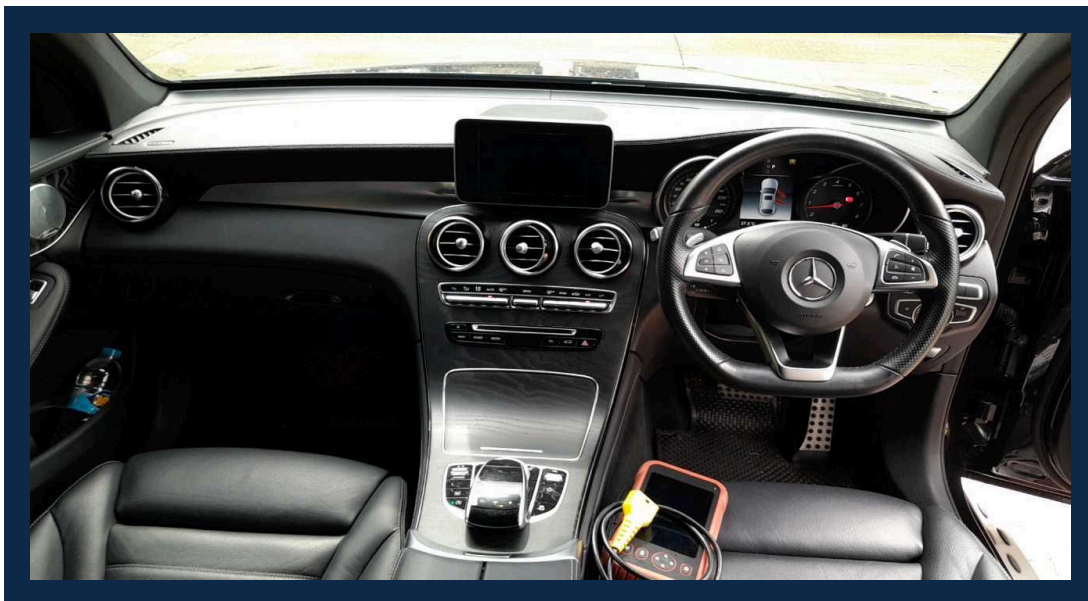

Passenger Front Seat Image

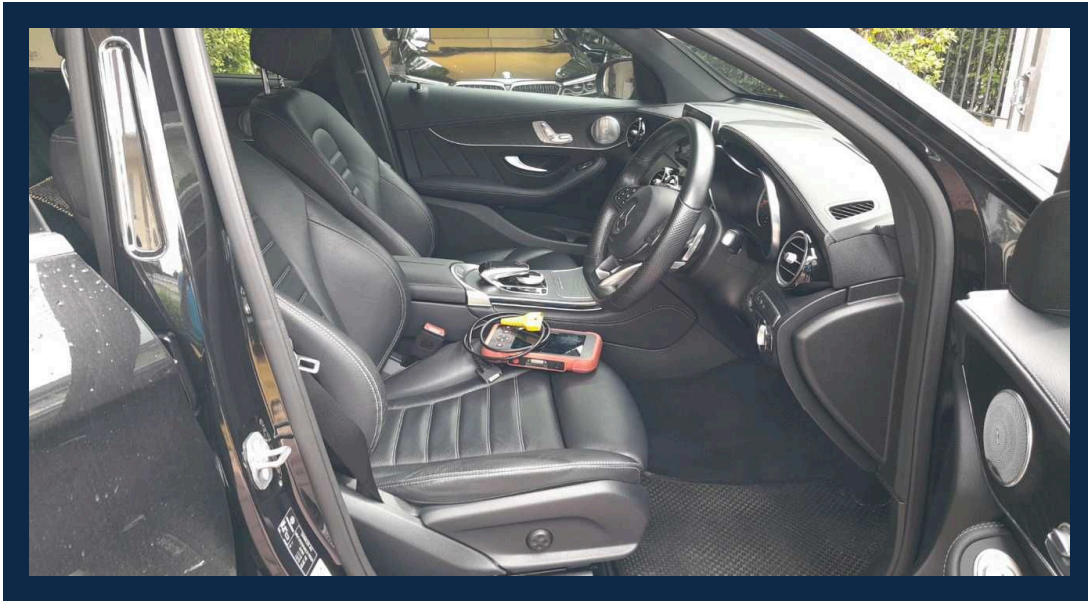

Passenger Ceiling Part Image

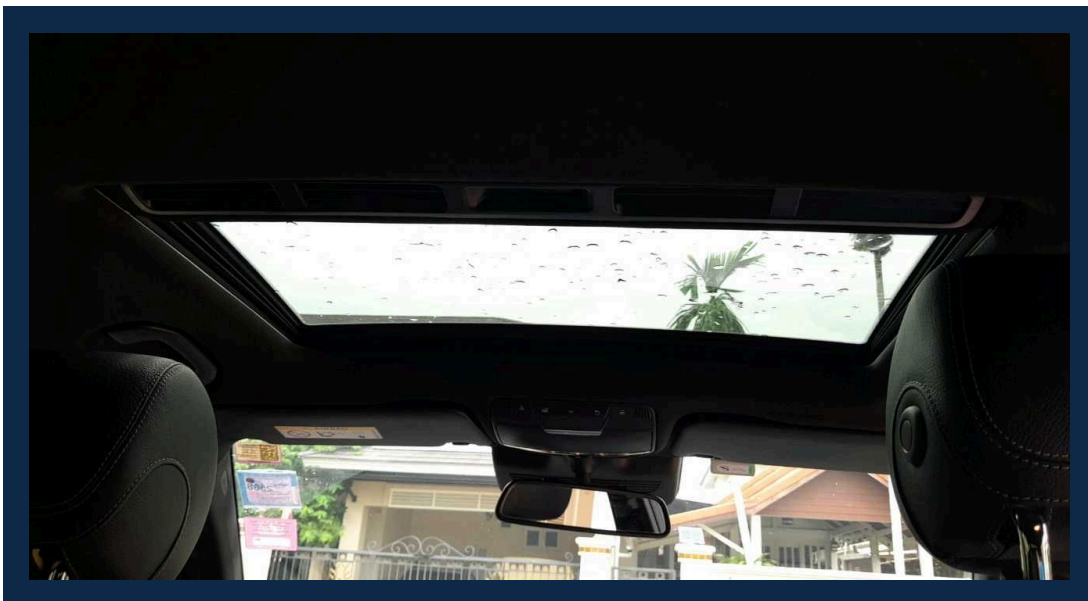

**Passenger Back Seat Image**

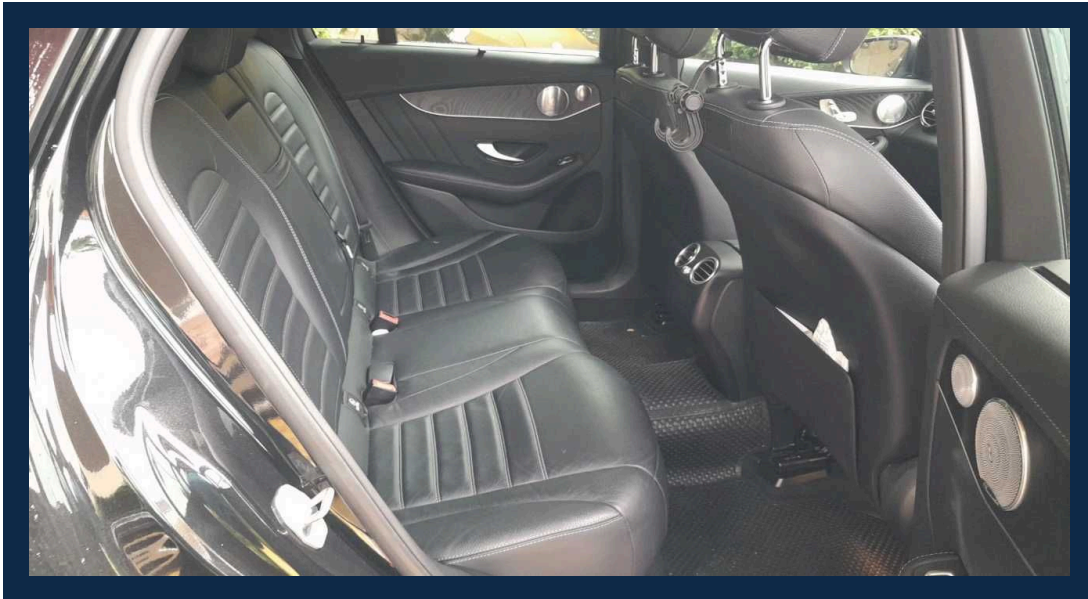



## Exterior Inspection Points

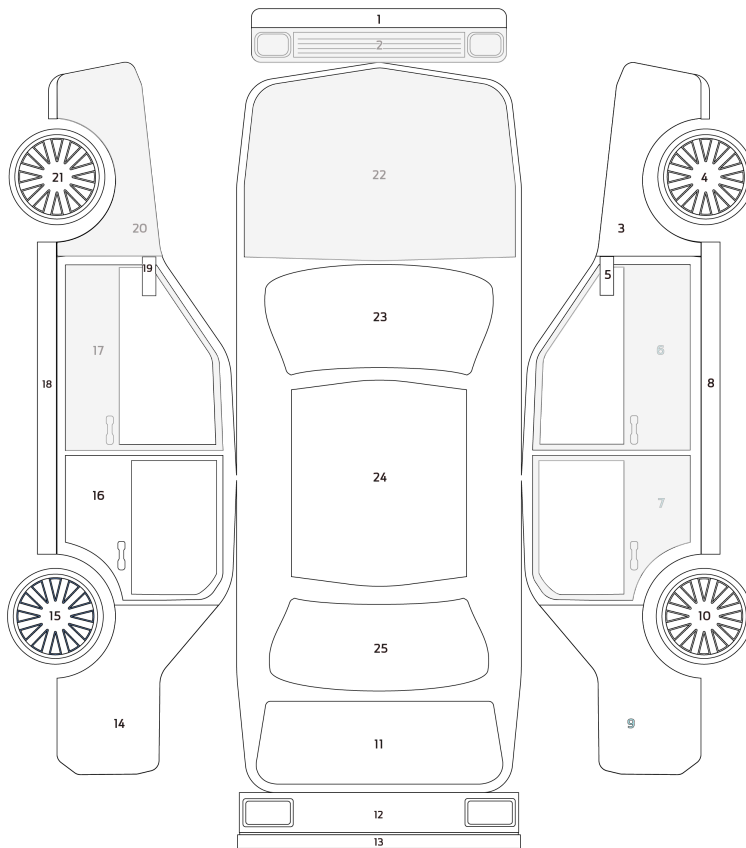

Exterior Status	
O	Original
N	New Parts
BP	New Body Paint Job
X	Need Replacing

### Exterior Inspection Report

1. Front Skirt	O	14. Left Skirt	O
2. Front Bumper	O (S1)	15. Left Wing Mirror	O
3. Front Right Fender	O	16. Front Windshield	O
4. Front Right Wheel	O	17. Roof	O
5. Front Left Fender	O (G1)	18. Rear Right Fender	O
6. Front Left Wheel	O	19. Rear Bonnet	O
7. Front bonnet	O (G1)	20. Back Right Wheel	O
8. Right Wing Mirror	O	21. Rear Bumper	O
9. Front right door	O (S1)	22. Rear Skirt	O
10. Rear right door	O (S1)	23. Rear Left Fender	O
11. Right Skirt	O	24. Back Left Wheel	O
12. Rear Left Door	O	25. Back Windshield	O
13. Front left door	O (S1)		

#### Main Status

BP	New Body Paint Job
N	New Parts
O	Original
X	Need Replacing

#### Sub Status

S	Scratched	G	Stone Chip on Glass
D	Dent	Y	Cracked
R	Rust	E	Dimple
C	Corrosion	F	Paint Fade

**Vehicle Defect Notices**

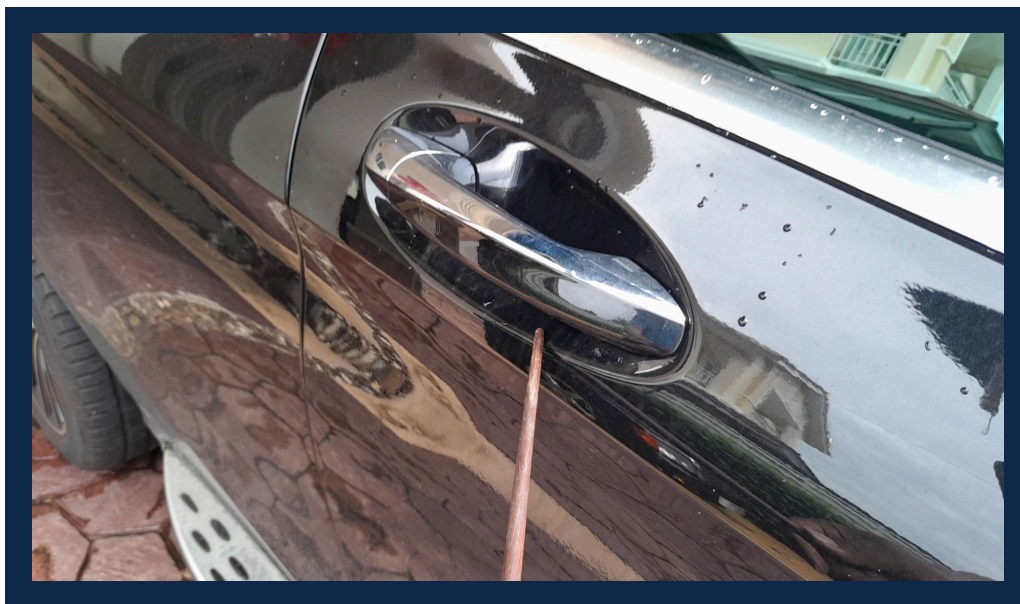



**Vehicle Defect Notices**



**Vehicle Defect Notices**

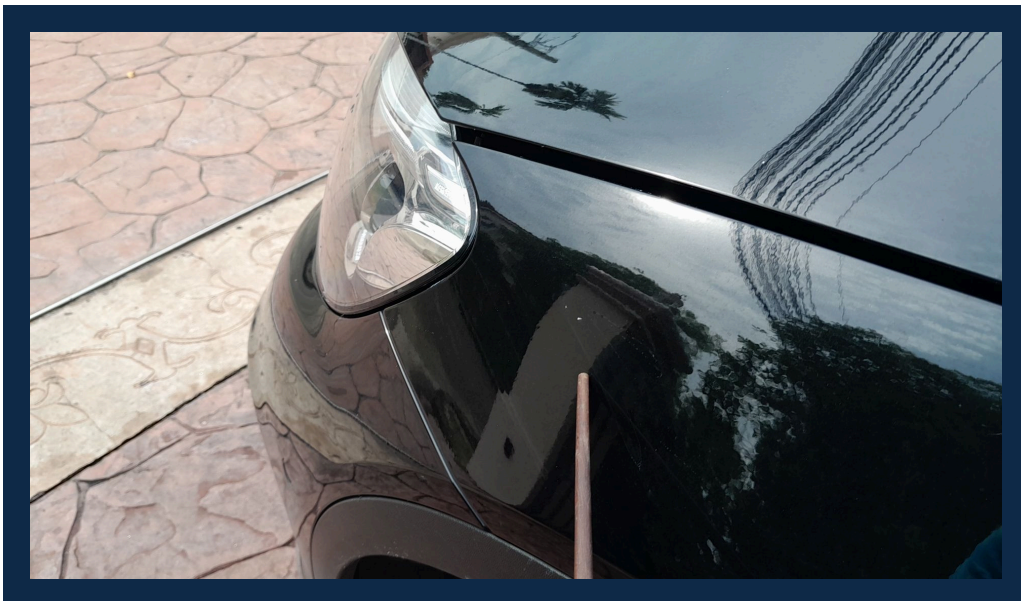



### Tire Condition Report

Conditions Report	Tire Status	Date Code	Tire Depth(mm)
1. Front Left Tire Condition	Bald Tire	3622	3
2. Front Right Tire Condition	Bald Tire	3622	4
3. Back Left Tire Condition	Normal	4322	5
4. Back Right Tire Condition	Normal	4322	5

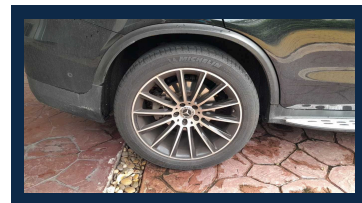
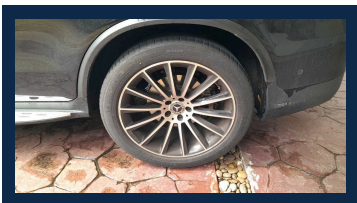
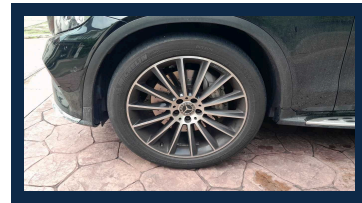
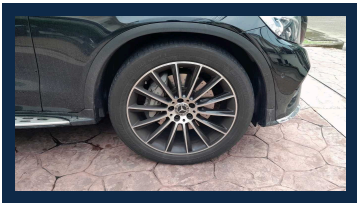

### Battery Condition Report

Conditions Report	Details
1. Battery Status	Pass
2. Resting Voltage(V.)	12
3. Charging Voltage(V.)	14



**Chassis Report**

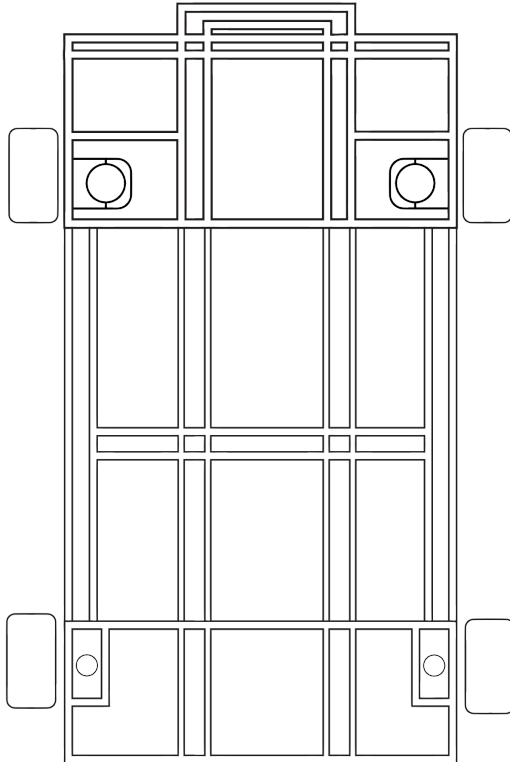

**Damage Level**

No Damage

Level A

Level B

Level C

No dent in the under carriage (th)	PASS
No deform chassis or chassis frame (th)	PASS
No visible corrosion on the chassis or chassis frame (th)	PASS
No missing part on the chassis frame (th)	PASS
Half cut Analysis (th)	PASS





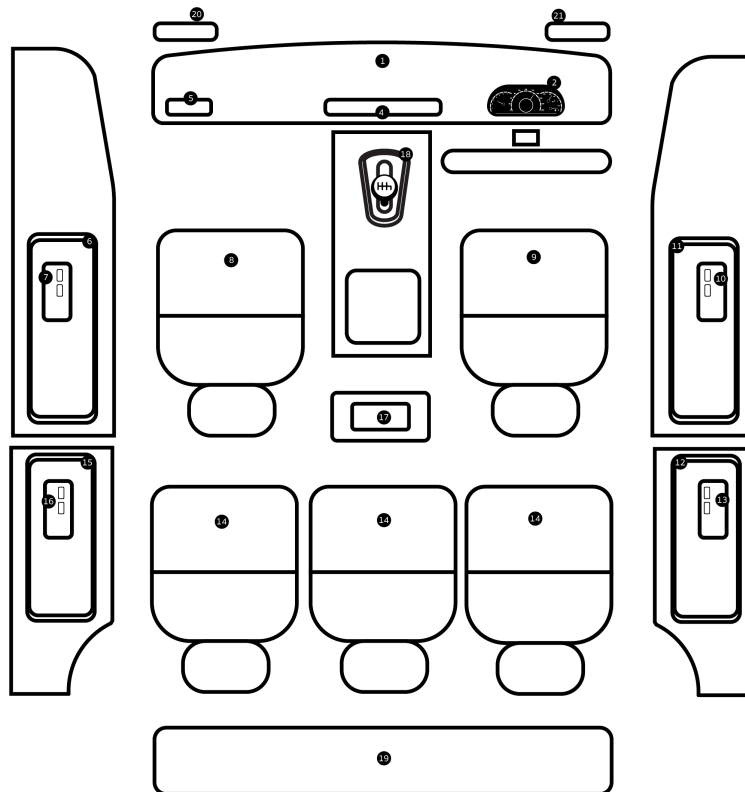









Chassis Damage Level	No Damage
----------------------	-----------

### Interior Inspection Points









Scratched/Faded items	S
Sunken/Sagging car seats	D
Tear/Cracks	Y
Failed Electrical Equipment	E

### Interior Report

1. Dashboard	
2. Sound system and monitor	
3. Air conditioning system	
4. Console	
5. Steering wheel and control panel	
6. Gear knob	
7. Left Headliner	
8. Right Headliner	
9. Left power window master	
10. Front left door panel	
11. Front left seat	
12. Front right seat	
13. Window control switch, front right door	
14. Front right door panel	
15. Right rear power window master switch	
16. Right rear door panel	



17. Left rear power window master switch	
18. Rear Seat 1	
19. Rear Seat 2	
20. Rear Seat 3	
21. Left rear door panel	
22. Luggage storage area	
23. Rear	

### Vehicle Overview

1. Vehicle Engine Number Analysis (th)	PASS	14. Air Conditioning and Heating System (th)	PASS
2. Vehicle Chassis Number Analysis (th)	PASS	15. Front and Rear Suspension (th)	PASS
3. Vehicle Original OEM Color Analysis (th)	PASS	16. Drive Axle (th)	PASS
4. Engine System (th)	PASS	17. High Tech (th)	PASS
5. Transmission System (th)	PASS	18. Passenger Comfort (th)	PASS
6. Electrical System (th)	PASS	19. Security System (th)	PASS
7. Brake System (th)	PASS	20. Safety Active (th)	PASS
8. Steering System (th)	PASS	21. Safety Passive (th)	PASS
9. Fuel System (th)	PASS	22. Original Mileage Analysis (th)	PASS
10. Four-wheel Drive (th)	PASS	23. Overall Chassis Analysis (th)	PASS
11. Turbocharger/Supercharger (th)	PASS	24. Overall Exterior Analysis (th)	PASS
12. Fuel Injection and Engine Management System (th)	PASS	25. Overall Interior Analysis (th)	PASS
13. Engine Cooling System (th)	PASS		

**Flood Report**

Evidence of Flood

No



**Fire Report**

Evidence of Fire

No

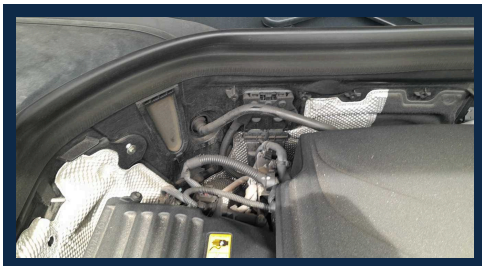



**Inspector Note****Vehicle :** MERCEDES BENZ GLC250**Chassis number :** WDC2533466L019836**Inspection date :** 2024-07-04

**Inspector :** ภายนอก(Exterior) : การตรวจสอบสภาพภายนอกโดยรวมไม่พบหลักฐานการซ่อมแซมทำสี มีริ้วรอยขีดข่วนเล็กน้อย/ สภาพยางทั้ง4เส้น ปี 22 เชื้อผสมสภาพคู่น้ำชาขยขาว ภายใน(Interior) : ภายในปกติ สะอาดเรียบร้อย อุปกรณ์ไฟฟ้า แอร์ วิทยุFM ใช้งานได้ดีสมบูรณ์ครบปกติ เครื่องยนต์(Engine) : เครื่องยนต์ทำงานได้ปกติ วิเคราะห์ปัญหาด้วยเครื่อง OBDII พบสิ่งผิดปกติ แนะนำตรวจเช็คศูนย์บริการ (ไม่ได้ทดสอบขับขึ้น) โครงสร้าง(Frame) : อุบัติเหตุไม่มีโครงสร้างหลักปกติ ไม่มีการซ่อมแซมโครงสร้างหรือมีการชนถึงโครงสร้าง

**Vehicle Certification :** Pass the inspection standard of SCHIC INSPECTION BY LEMON-AIDE