



Preowned Vehicle Inspection Report

Premium Inspection Analysis

Customer Name	: MERCEDES-BENZ MOBILITY (THAILAND) CO., LTD.	Inspection Date	: 2024-07-23
Tel.	:	Lemon Inspection ID	: LEMON24070357
Inspector	: นายภาณุวัฒน์ กัสสุภา	Approved By	: แทนรัก ทิพย์อินทร์

Details

Brand	MERCEDES BENZ	Model year	2021
Model	C300	Engine Code - No.	27492031961345
Sub-model	e AMG Sport	Registration year	2021-07-13
Registration No.		Chassis No.	W1K2050536L062503
Current Mileage(km.)	93788	Engine Capacity(cc.)	1991

Inspection Lists

Grading

1. Exterior	★★★★★
2. Chassis	★★★★★
3. Interior	★★★★★
4. Engine & Mechanical	★★★★★
5. Overall	★★★★★

This vehicle has been inspected by the SCHIC INSPECTION BY LEMON-AIDE inspection service.

Inspector	นายภาณุวัฒน์ กัสสุภา	Approved By	แทนรัก ทิพย์อินทร์
-----------	----------------------	-------------	--------------------

Vehicle Front Image

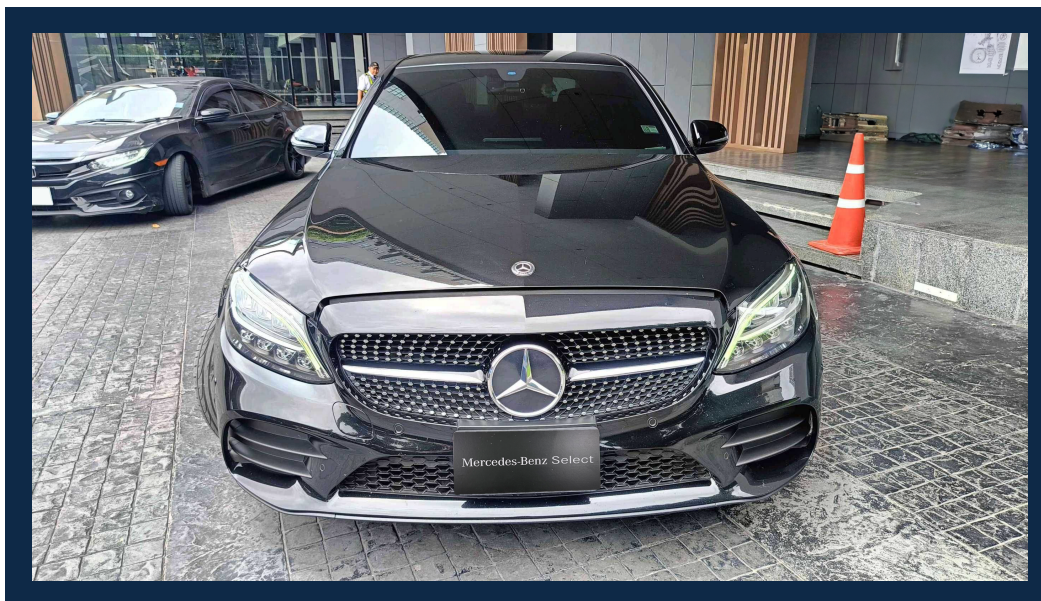

Vehicle Back Image

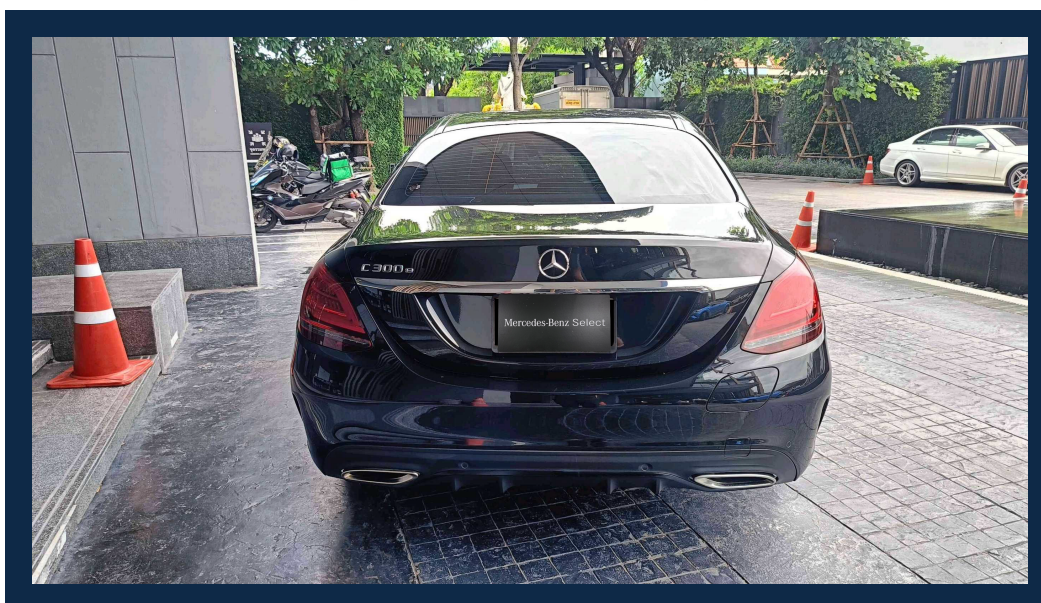

Vehicle Front Left Image



Vehicle Front Right Image



Vehicle Rear Left Image

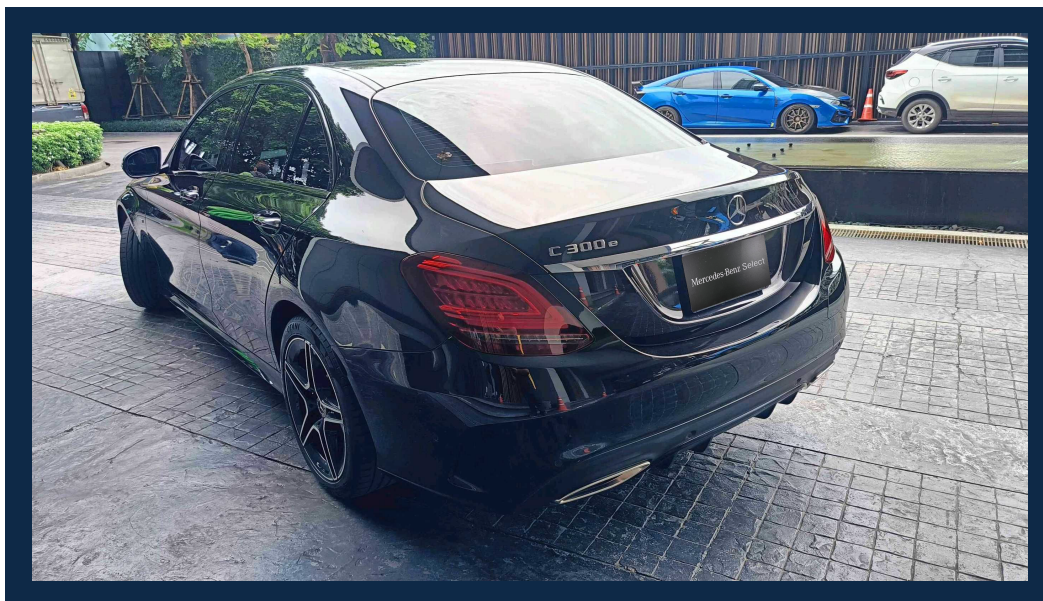

Vehicle Rear Right Image



Vehicle Registration Book

รายการจดทะเบียน

วันจดทะเบียน 13 กรกฎาคม 2564 เลขทะเบียน 11168232 จังหวัด กรุงเทพมหานคร

ประเภท รถยนต์ส่วนบุคคลไม่เกิน 7 คน (รย. 1) ลักษณะ เก๋งสองตอน

ชื่อรถ MERCEDES BENZ แบบ C 300 e รุ่นปี ค.ศ. 2021

สี ดำ เลขตัวรถ W1K2050536L062503 อยู่ที่ ได้กึ่งขวา

ชื่อเครื่องยนต์ MERCEDES BENZ เลขเครื่องยนต์ 27492031961345

อยู่ที่ ขวาเครื่อง เชื้อเพลิง เบนซิน-ไฟฟ้าแบบไฮบริด

จำนวน 4 สูบ 1991 ซีซี 211 แรงม้า 2 เฟลา 4 ล้อ ยาง 4 เส้น

น้ำหนักกรร 1800 กก. น้ำหนักบรรทุก/น้ำหนักลงเฟลา กก.

น้ำหนักรวม 1800 กก. ที่นั่ง 5 คน

11168232

11168232

เจ้าของรถ

ลำดับที่ 1 วันที่ครอบครองรถ 13 กรกฎาคม 2564

Vehicle Engine Image



Vehicle Odometer Image

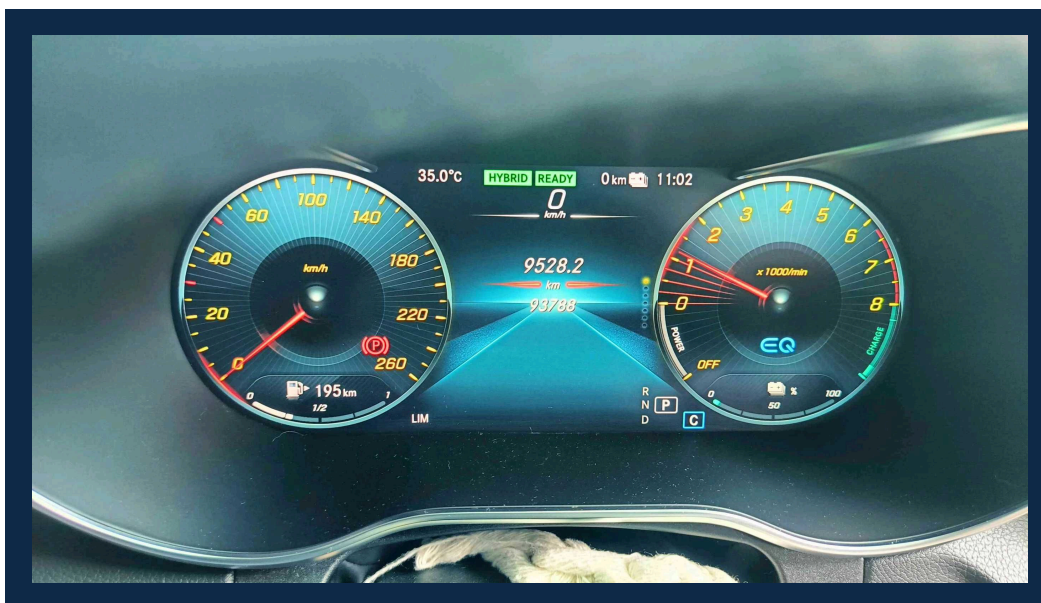

Vehicle Chassis Image



Vehicle Engine Number Image



OBD Vehicle Identity Analysis

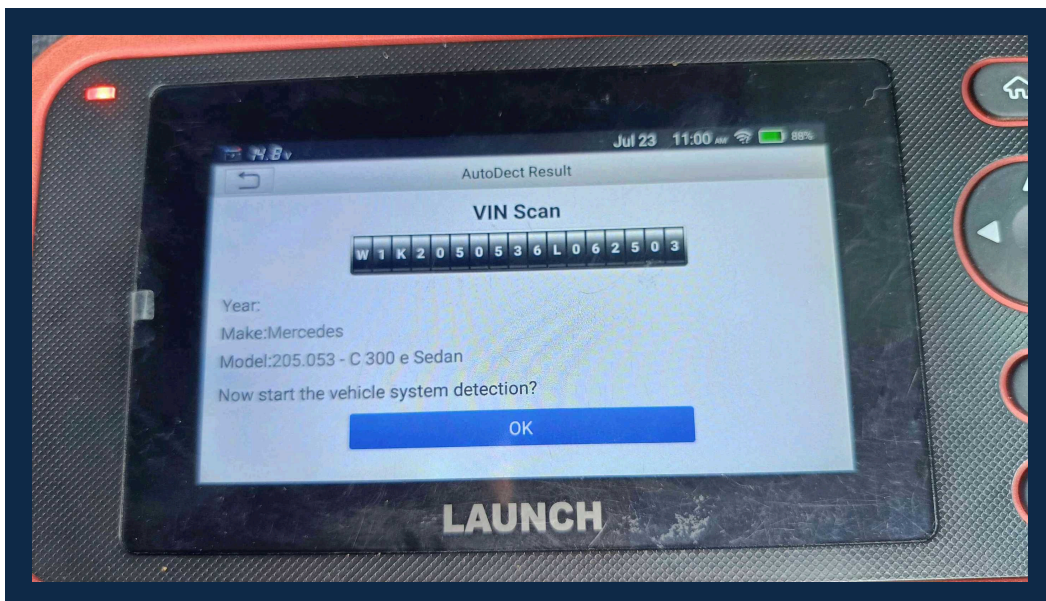

OBD Vehicle Health Analysis

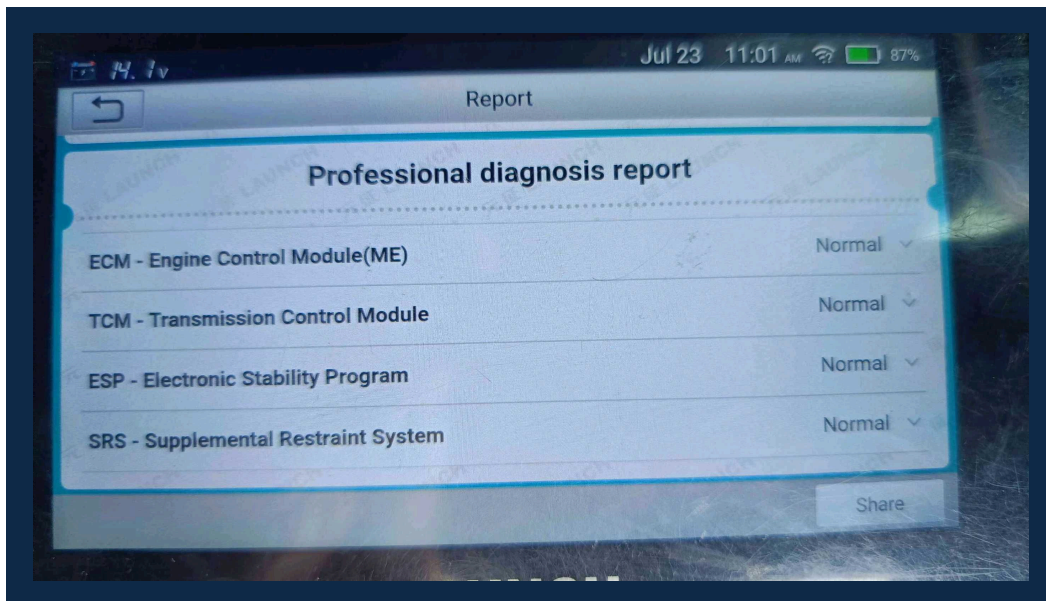

Passenger Front Console Image

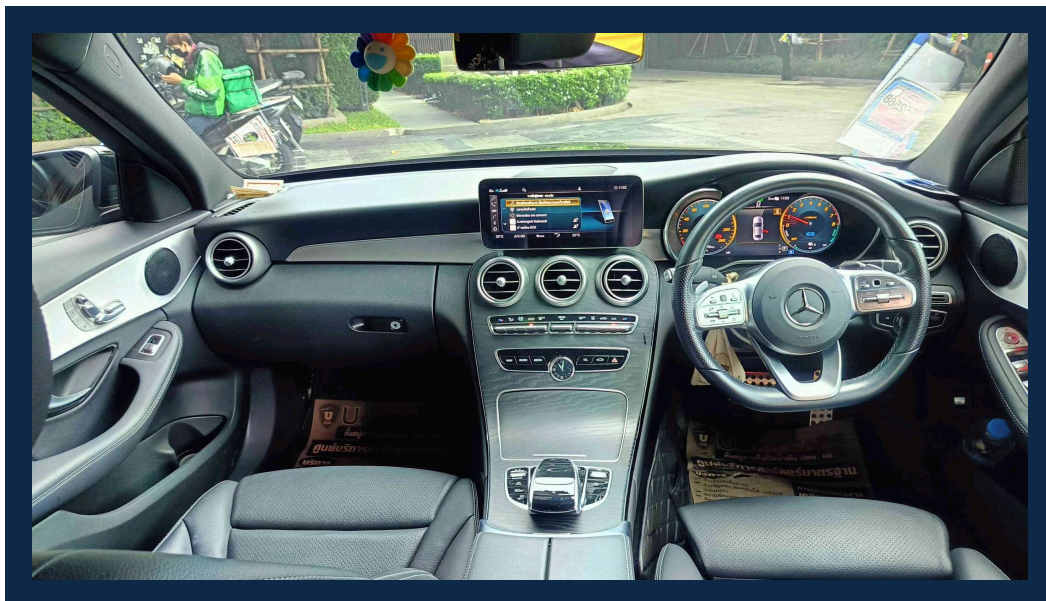

Passenger Front Seat Image

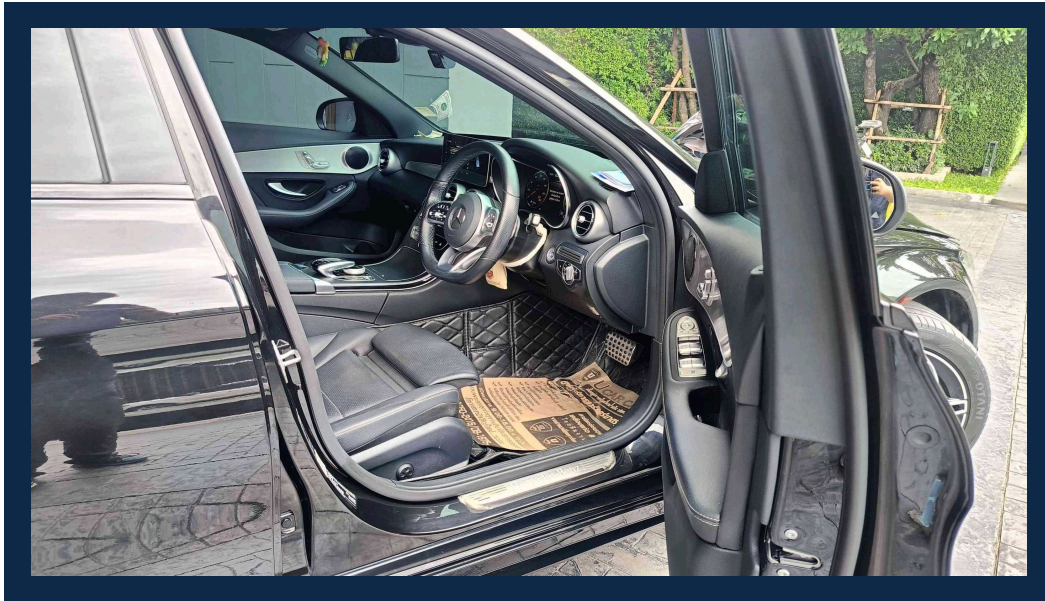

Passenger Ceiling Part Image

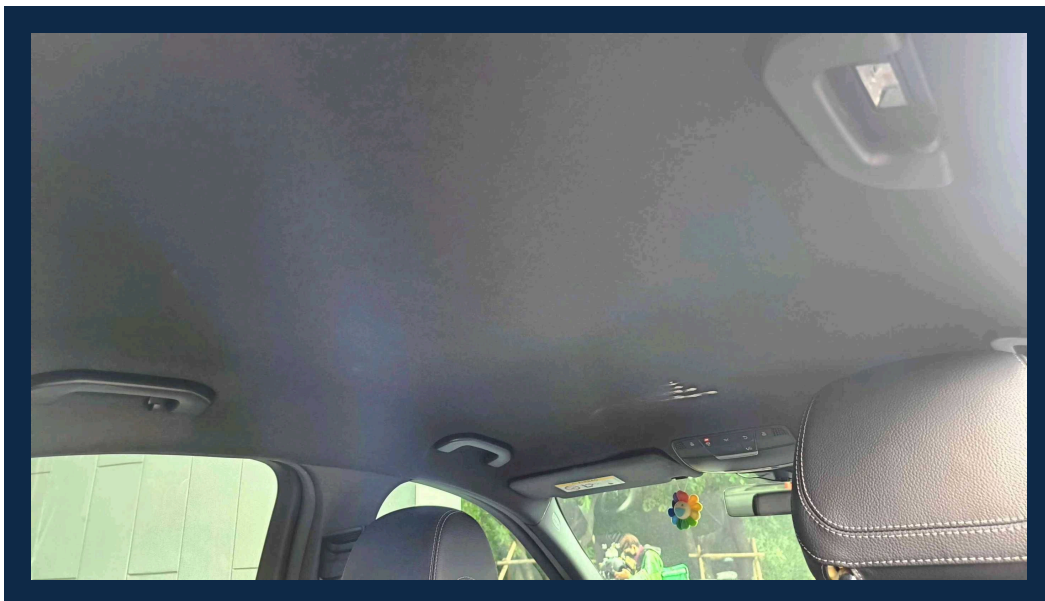

Passenger Back Seat Image

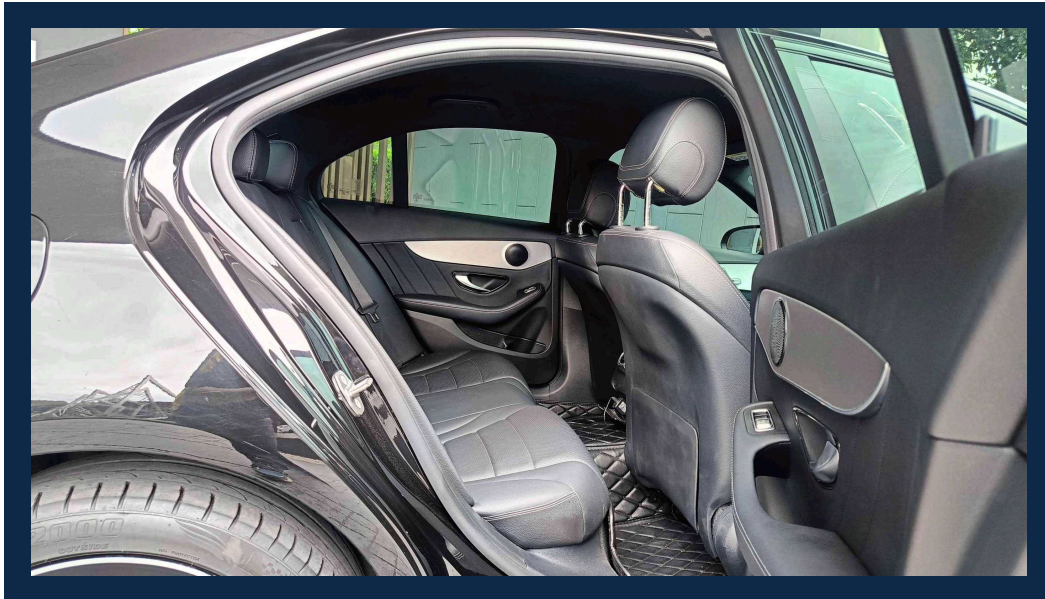

Exterior Inspection Points

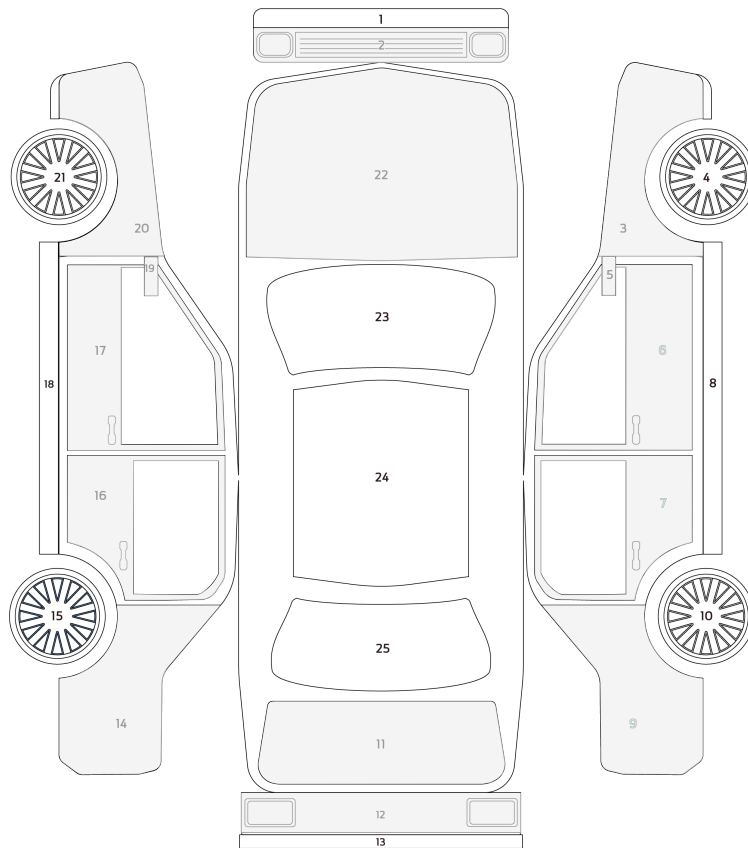

Exterior Status	
O	Original
N	New Parts
BP	New Body Paint Job
X	Need Replacing

Exterior Inspection Report

1. Front Skirt	O	14. Left Skirt	O
2. Front Bumper	O (S1)	15. Left wing mirror	O (S1)
3. Front Right Fender	O (S1)	16. Front Windshield	O
4. Front Right Wheel	O	17. Roof	O
5. Front Left Fender	O (S1)	18. Rear right fender	O (S2)
6. Front Left Wheel	O	19. Rear Bonnet	O (S1)
7. Front bonnet	O (S1)	20. Back Right Wheel	O
8. Right wing mirror	O (S1)	21. Rear Bumper	O (S1)
9. Front right door	O (S1)	22. Rear Skirt	O
10. Rear right door	O (S1)	23. Rear left fender	O (S1)
11. Right Skirt	O	24. Back Left Wheel	O
12. Rear Left door	O (S2)	25. Back Windshield	O
13. Front left door	O (S2)		

Main Status

BP	New Body Paint Job
N	New Parts
O	Original
X	Need Replacing

Sub Status

S	Scratched	G	Stone Chip on Glass
D	Dent	Y	Cracked
R	Rust	E	Dimple
C	Corrosion	F	Paint Fade

Vehicle Defect Notices

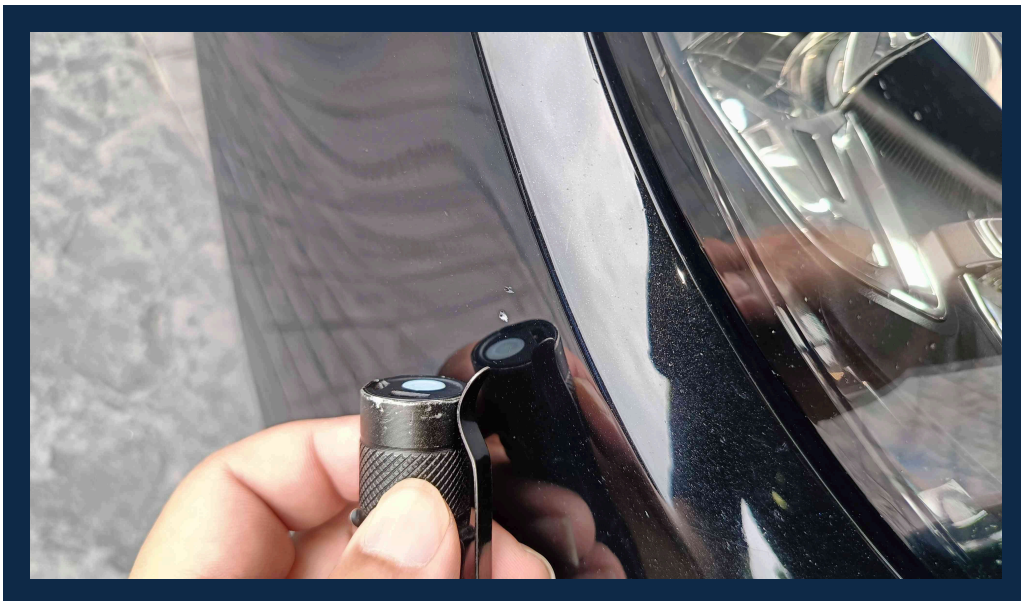

Vehicle Defect Notices

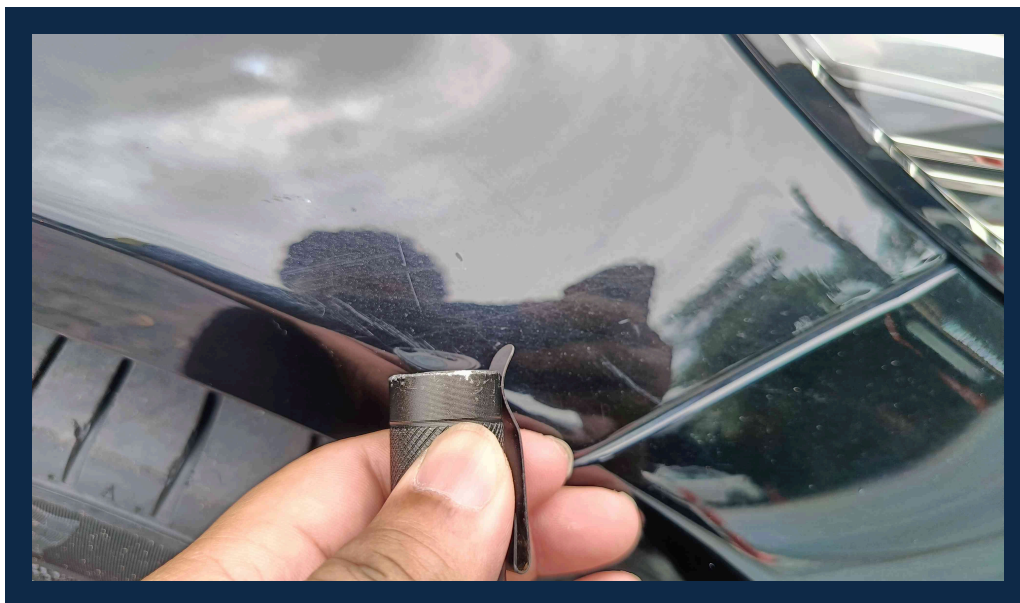
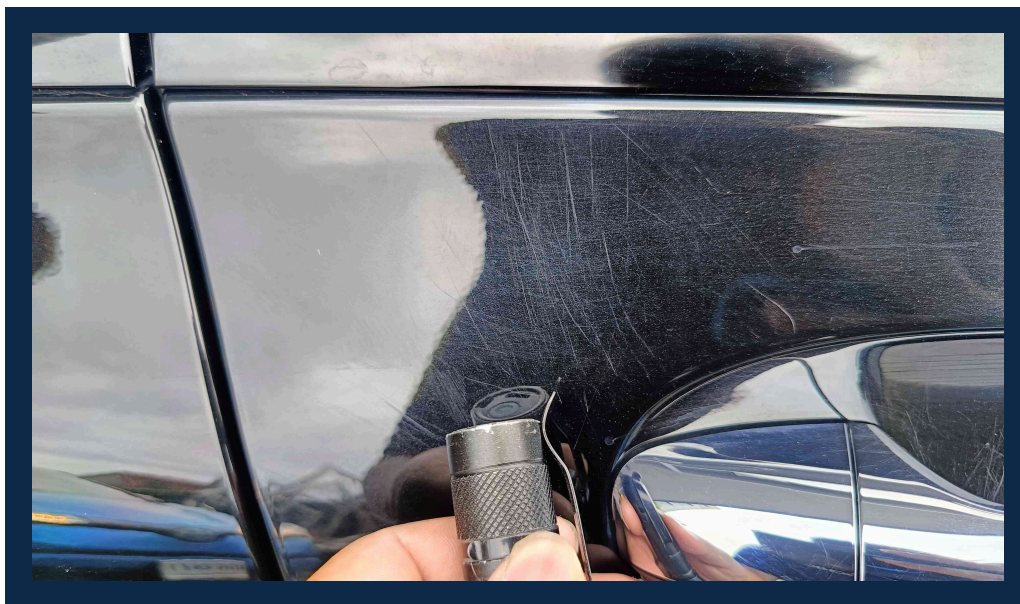

Vehicle Defect Notices

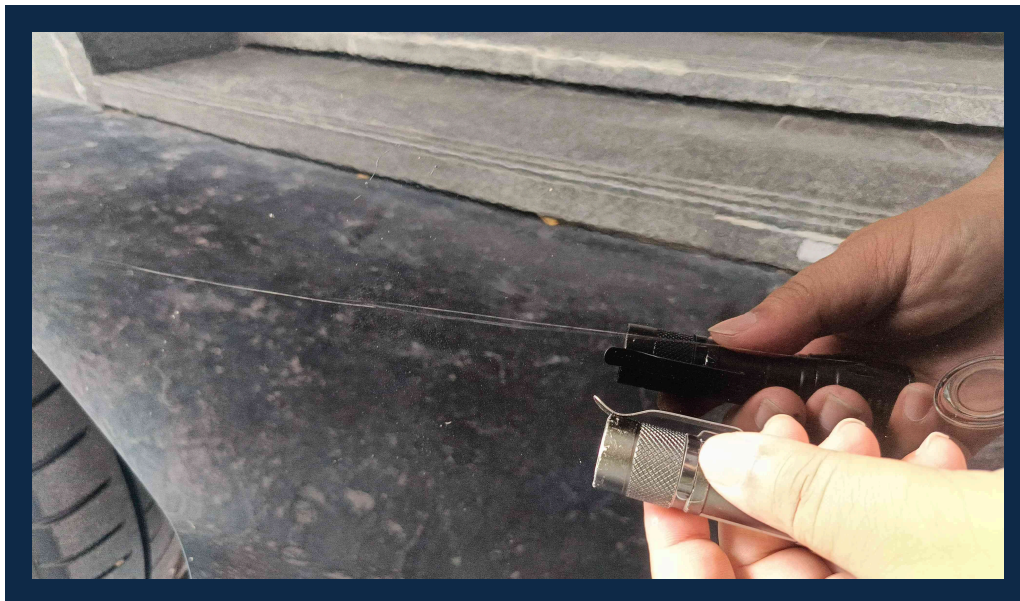
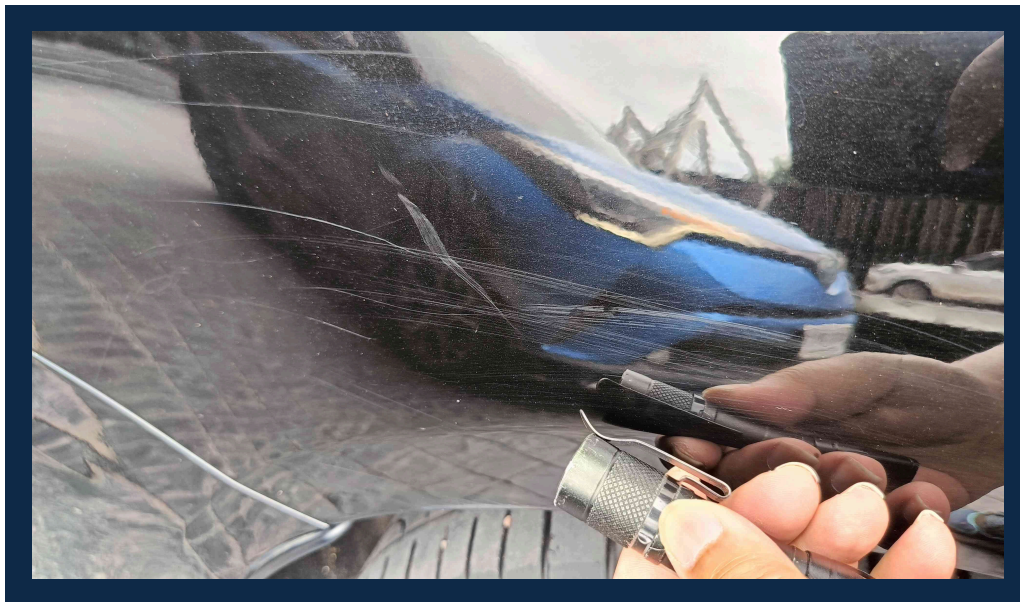

Vehicle Defect Notices

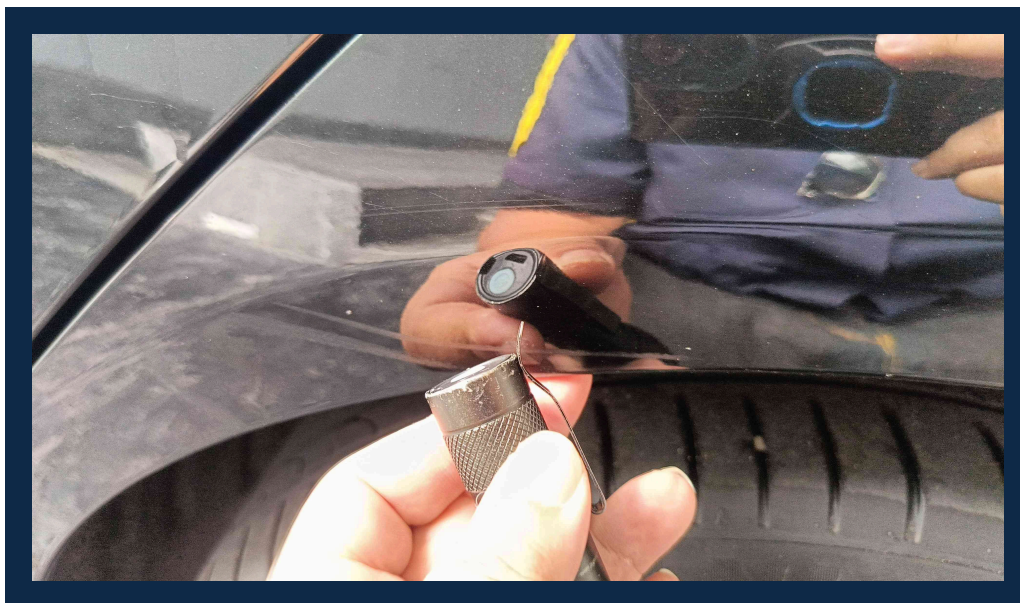
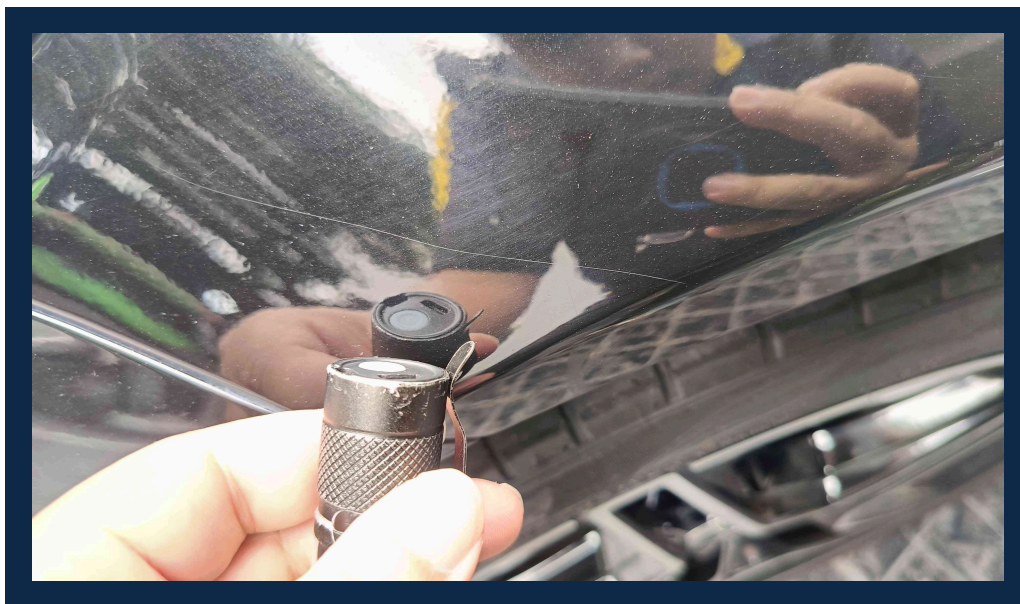

Vehicle Defect Notices



Vehicle Defect Notices



Vehicle Defect Notices

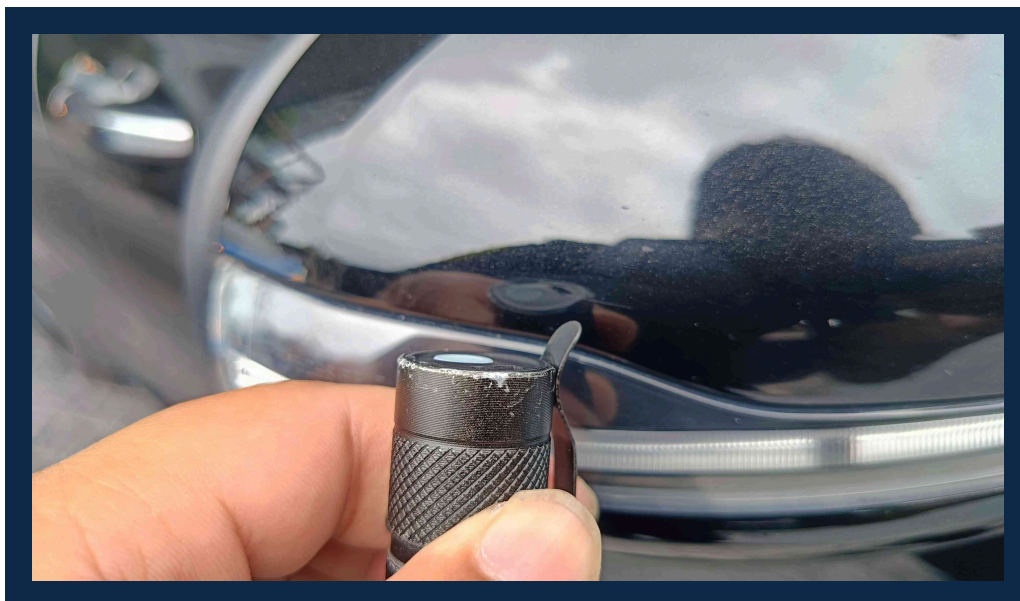
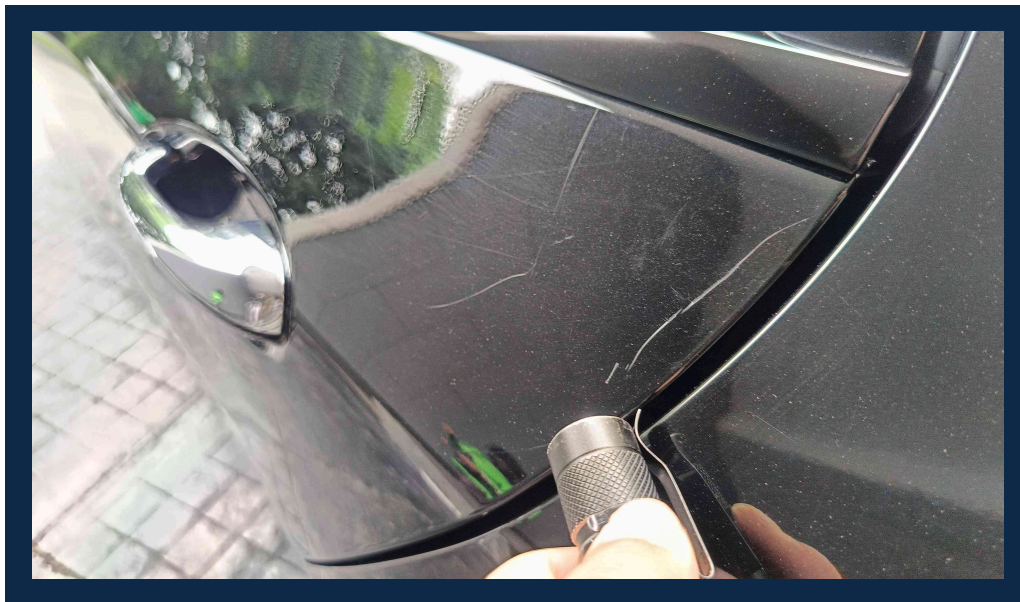

Tire Condition Report

Conditions Report	Tire Status	Date Code	Tire Depth(mm)
1. Front Left Tire Condition	Normal	3422	5
2. Front Right Tire Condition	Normal	3422	5
3. Back Left Tire Condition	Normal	3122	5
4. Back Right Tire Condition	Normal	3122	5

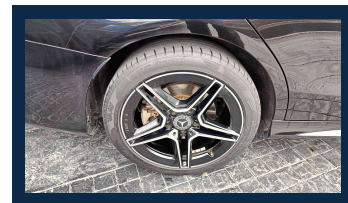
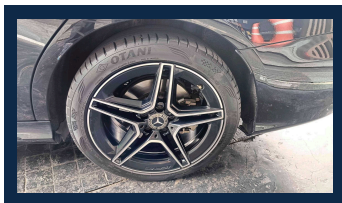
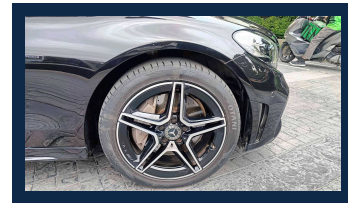
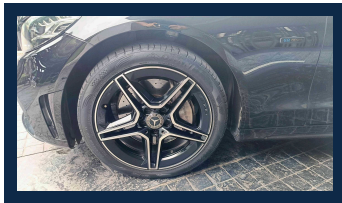

Battery Condition Report

Conditions Report	Details
1. Battery Status	Pass
2. Resting Voltage(V.)	12.5
3. Charging Voltage(V.)	14.8

Chassis Report

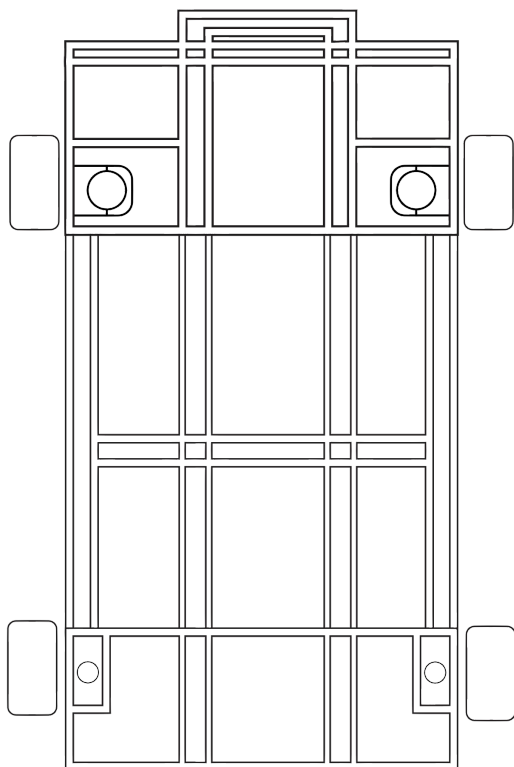

Damage Level

No Damage

Level A

Level B

Level C





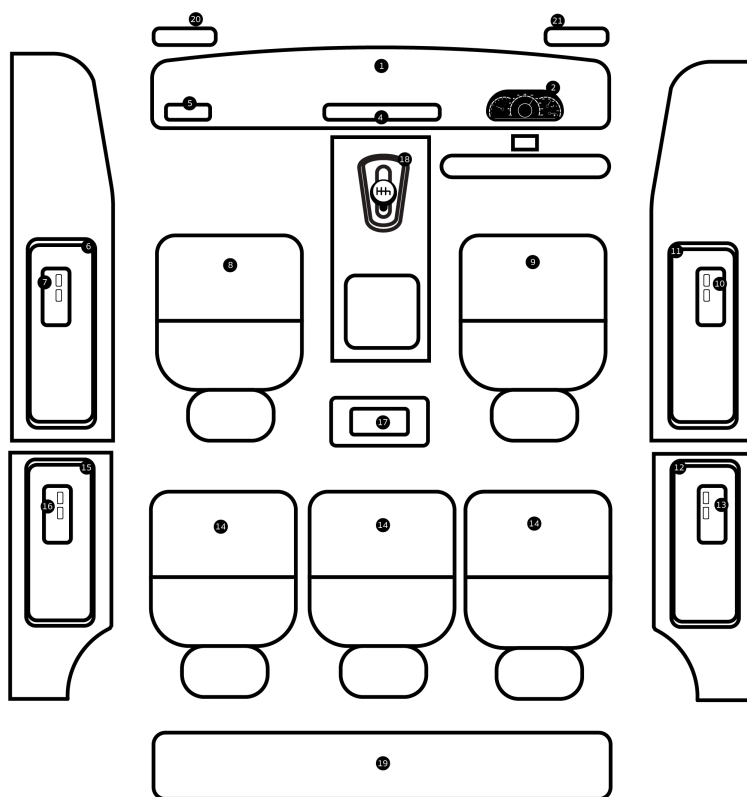







No dent in the under carriage (th)	PASS
No deform chassis or chassis frame (th)	PASS
No visible corrosion on the chassis or chassis frame (th)	PASS
No missing part on the chassis frame (th)	PASS
Half cut Analysis (th)	PASS
Chassis Damage Level	No Damage







Interior Inspection Points



Scratched/Faded items	S
Sunken/Sagging car seats	D
Tear/Cracks	Y
Failed Electrical Equipment	E

Interior Report

1. Dashboard	
2. Sound system and monitor	
3. Air conditioning system	
4. Console	
5. Steering wheel and control panel	
6. Gear knob	
7. Left Headliner	
8. Right Headliner	
9. Left power window master	
10. Front left door panel	
11. Front left seat	
12. Front right seat	
13. Window control switch, front right door	
14. Front right door panel	
15. Right rear power window master switch	
16. Right rear door panel	

17. Left rear power window master switch	
18. Rear Seat 1	
19. Rear Seat 2	
20. Rear Seat 3	
21. Left rear door panel	
22. Luggage storage area	
23. Rear	

Vehicle Overview

1. Vehicle Engine Number Analysis (th)	PASS	14. Air Conditioning and Heating System (th)	PASS
2. Vehicle Chassis Number Analysis (th)	PASS	15. Front and Rear Suspension (th)	PASS
3. Vehicle Original OEM Color Analysis (th)	PASS	16. Drive Axle (th)	PASS
4. Engine System (th)	PASS	17. High Tech (th)	PASS
5. Transmission System (th)	PASS	18. Passenger Comfort (th)	PASS
6. Electrical System (th)	PASS	19. Security System (th)	PASS
7. Brake System (th)	PASS	20. Safety Active (th)	PASS
8. Steering System (th)	PASS	21. Safety Passive (th)	PASS
9. Fuel System (th)	PASS	22. Original Mileage Analysis (th)	PASS
10. Four-wheel Drive (th)	PASS	23. Overall Chassis Analysis (th)	PASS
11. Turbocharger/Supercharger (th)	PASS	24. Overall Exterior Analysis (th)	PASS
12. Fuel Injection and Engine Management System (th)	PASS	25. Overall Interior Analysis (th)	PASS
13. Engine Cooling System (th)	PASS		

Flood Report

Evidence of Flood

No



Fire Report

Evidence of Fire

No



Inspector Note

Vehicle : MERCEDES BENZ C300

Chassis number : W1K2050536L062503

Inspection date : 2024-07-23

Inspector : ภายนอก : ภายนอกมีรอยขีดข่วนเล็กน้อยรอบคัน / ยางสภาพปกติ ปี 22 ภายใน : อุปกรณ์อำนวยความสะดวกภายใน ใช้งานได้ปกติ / ภายในไม่มีกลิ่นอับ / แผงหลังคามีรอยเจิม เครื่องยนต์และเกียร์ : ไม่พบคราบน้ำมัน เกียร์ และคราบน้ำมันเครื่องรั่วซึม / ตรวจสอบด้วยเครื่อง OBD ไม่พบโค้ดผิดปกติ / ช่วงล่างสามารถใช้งานได้
โครงสร้าง : ไม่พบความเสียหายหนักถึงโครงสร้าง

Vehicle Certification : Pass the inspection standard of SCHIC INSPECTION BY LEMON-AIDE