



Preowned Vehicle Inspection Report

Premium Inspection Analysis

| | | | |
|---------------|---|---------------------|-----------------|
| Customer Name | : MERCEDES-BENZ MOBILITY (THAILAND) CO., LTD. | Inspection Date | : 2024-09-17 |
| Tel. | : | Lemon Inspection ID | : LEMON24090148 |
| Inspector | : เอกวิทย์ บรรเลง | Approved By | : Chaimongkol C |

Details

| | | | |
|----------------------|---------------|----------------------|-------------------|
| Brand | MERCEDES BENZ | Model year | 2019 |
| Model | GLA250 | Engine Code - No. | 27092031813710 |
| Sub-model | AMG Dynamic | Registration year | 2019-06-20 |
| License Plate | | Chassis No. | WDC1569446L011627 |
| Current Mileage(km.) | 74972 | Engine Capacity(cc.) | 2000 |

Inspection Lists

Grading

| | |
|------------------------|-------|
| 1. Exterior | ★★★★★ |
| 2. Chassis | ★★★★★ |
| 3. Interior | ★★★★★ |
| 4. Engine & Mechanical | ★★★★★ |
| 5. Overall | ★★★★★ |

This vehicle has been inspected by the SCHIC INSPECTION BY LEMON-AIDE inspection service.

| | | | |
|-----------|-----------------|-------------|---------------|
| Inspector | เอกวิทย์ บรรเลง | Approved By | Chaimongkol C |
|-----------|-----------------|-------------|---------------|

Vehicle Front Image

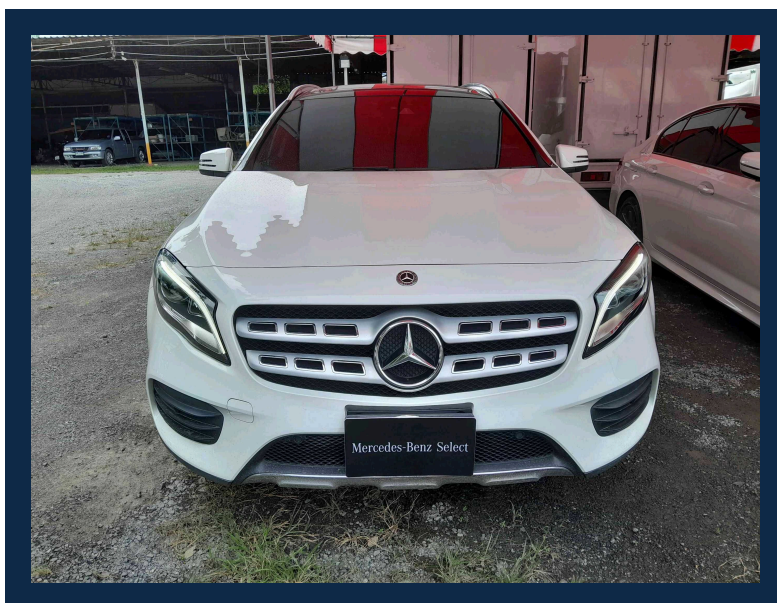

Vehicle Back Image

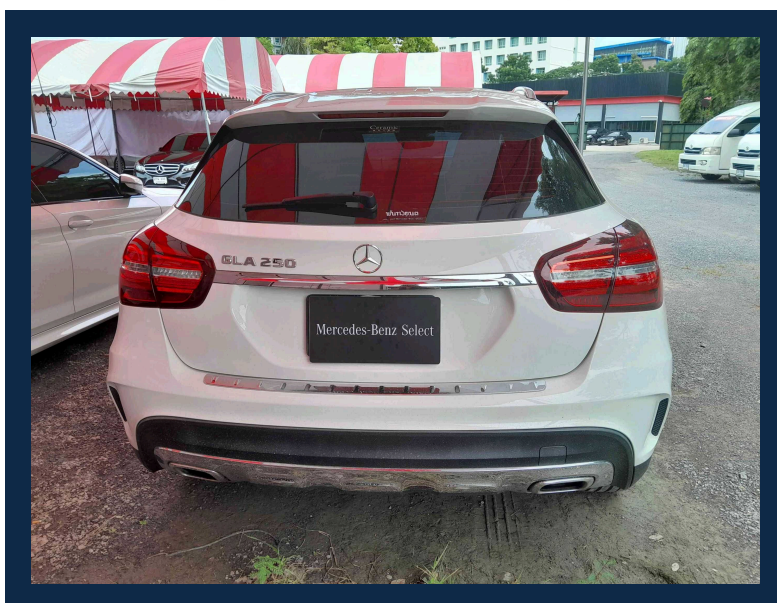

Vehicle Front Left Image



Vehicle Front Right Image



Vehicle Rear Left Image

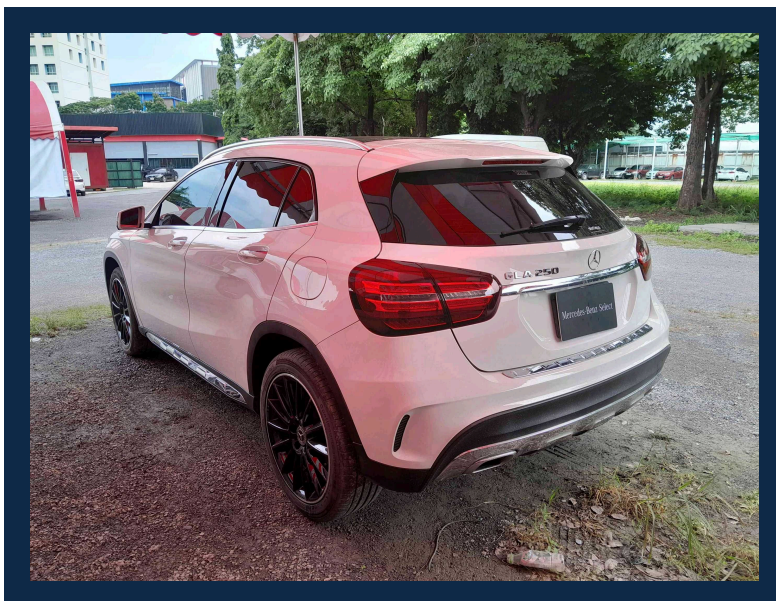

Vehicle Rear Right Image



Vehicle Registration Book

รายการจดทะเบียน

วันจดทะเบียน 20 มิถุนายน 2562 เลขทะเบียน จังหวัด กรุงเทพมหานคร

ประเภท รถยนต์นั่งส่วนบุคคลไม่เกิน 7 คน (รย. 1) ลักษณะ เก๋งสองตอน

ชื่อรถ MERCEDES BENZ แบบ GLA 250 รุ่นปี ค.ศ. 2019

สี ขาว เลขตัวรถ WDC1569446L011627 อยู่ที่ โต๊ะนั่งขวา

ชื่อเครื่องยนต์ MERCEDES BENZ เลขเครื่องยนต์ 27092031813710 /

อยู่ที่ ขวาเครื่อง เชื้อเพลิง เบนซิน เลขถังแก๊ส

จำนวน 4 สูบ 1991 ซีซี 211 แรงม้า 2 เพลา 4 ล้อ ยาง 4 เส้น

น้ำหนักกรร 1450 กก. น้ำหนักบรรทุก/น้ำหนักลงเพลา กก.

น้ำหนักรวม 1450 กก. ที่นั่ง 5 คน

10090161

เจ้าของรถ

ลำดับที่ 1 วันที่ครอบครองรถ 20 มิถุนายน 2562

ผู้ถือกรรมสิทธิ์ บริษัท เมอร์เซเดส-เบนซ์ ลีสซิ่ง(ประเทศไทย) จำกัด

เลขที่บัตร 0105539109901 วันเกิด 2 ตุลาคม 2539 สัญชาติ ไทย

ที่อยู่ 11/1 อาคารเอไอเอ สาคู ทาวเวอร์ชั้นที่ 21 ถนนสาครใต้

Vehicle Engine Image

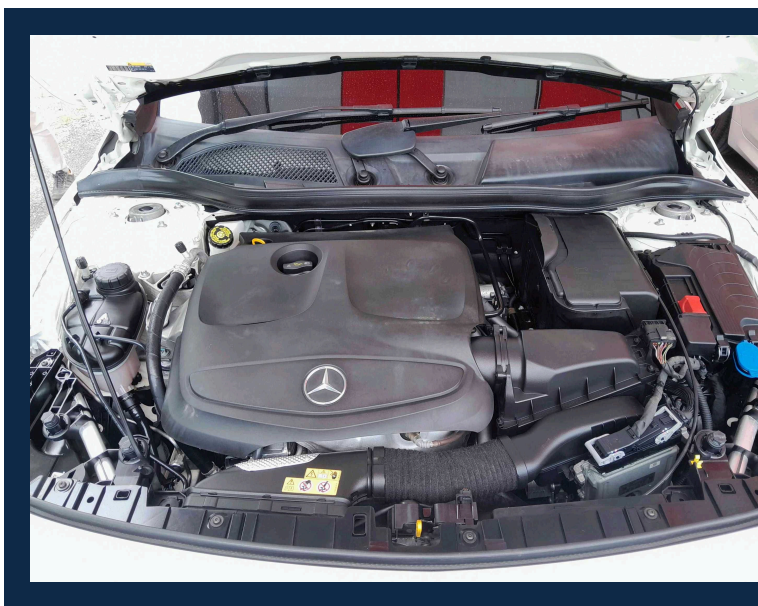

Vehicle Odometer Image



Vehicle Chassis Image



Vehicle Engine Number Image



OBD Vehicle Identity Analysis

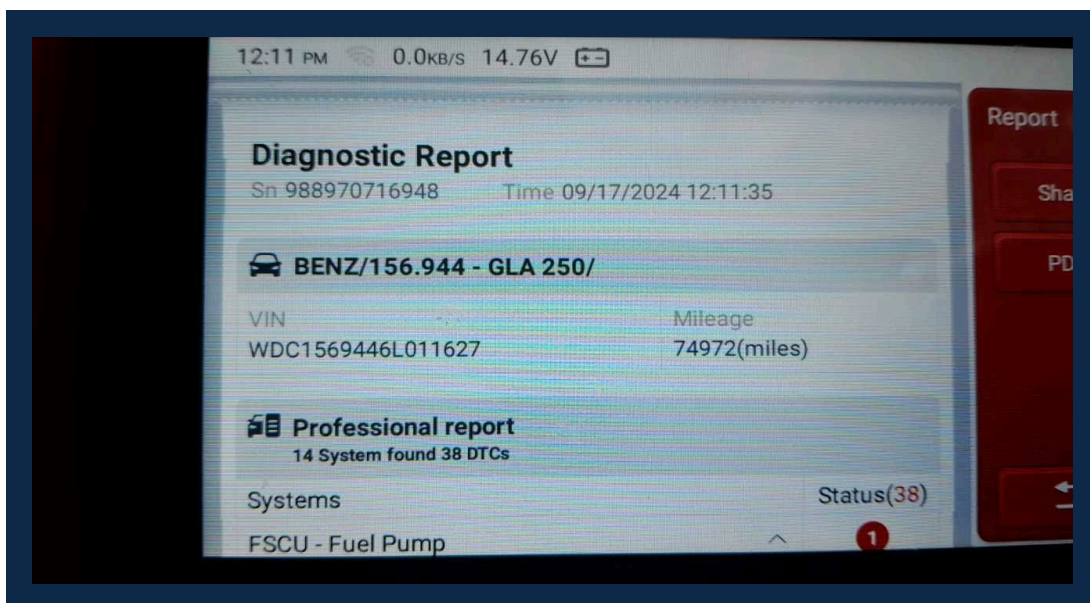

OBD Vehicle Health Analysis

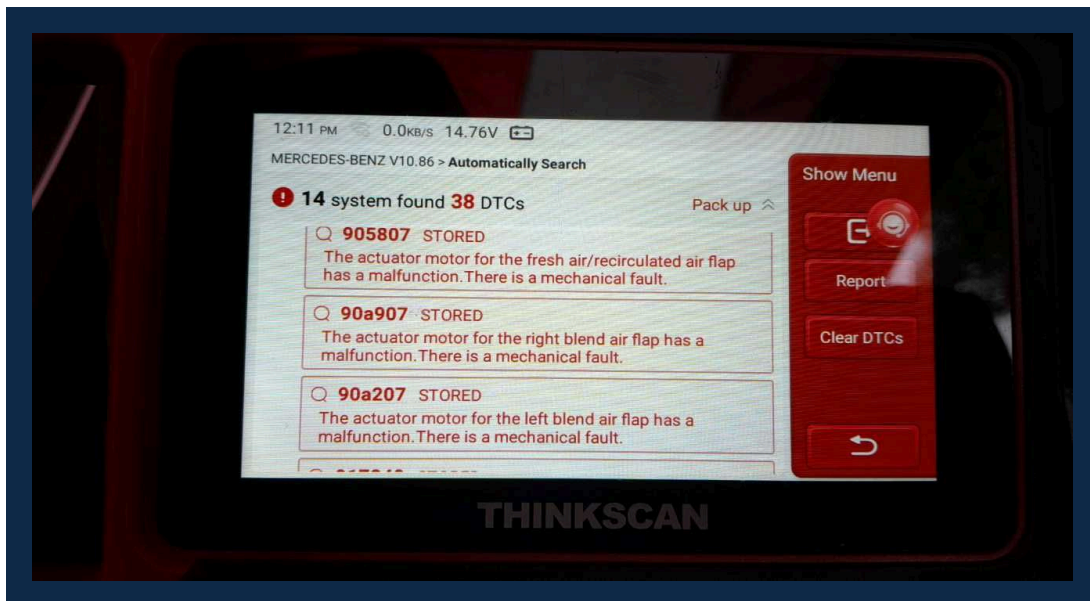

Passenger Front Console Image

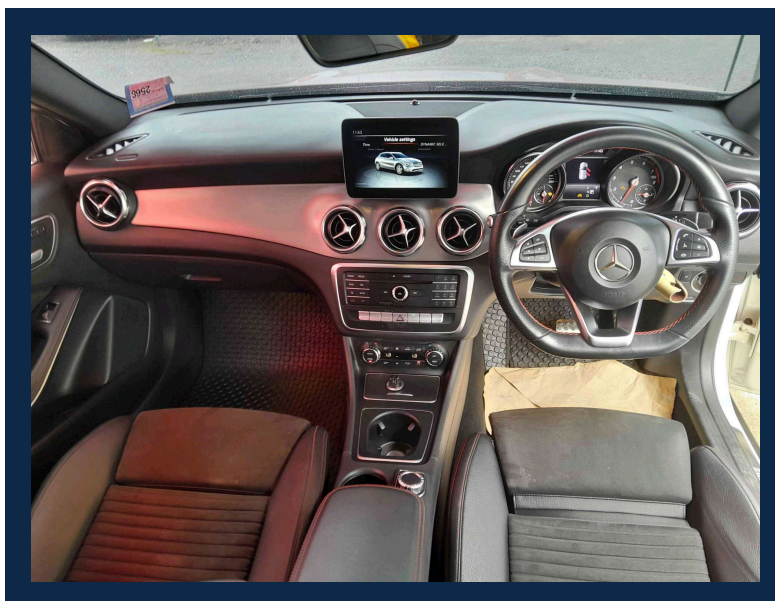

Passenger Front Seat Image

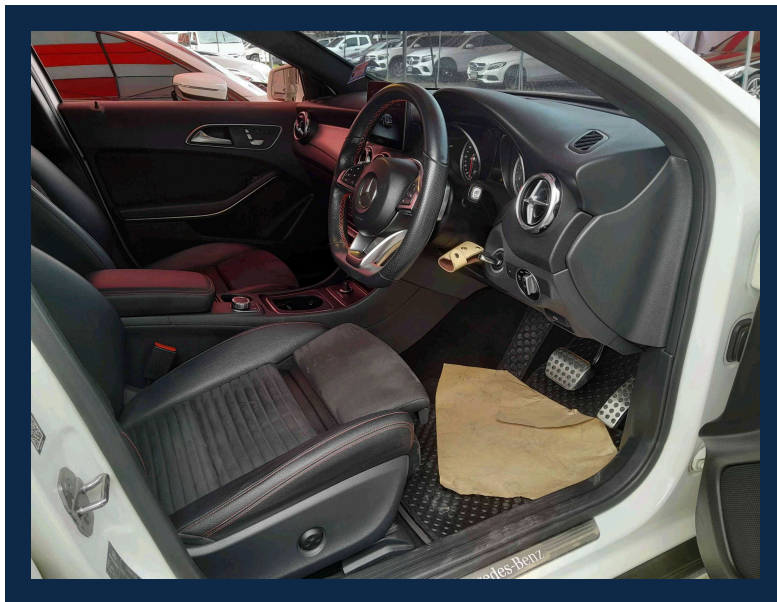

Passenger Ceiling Part Image

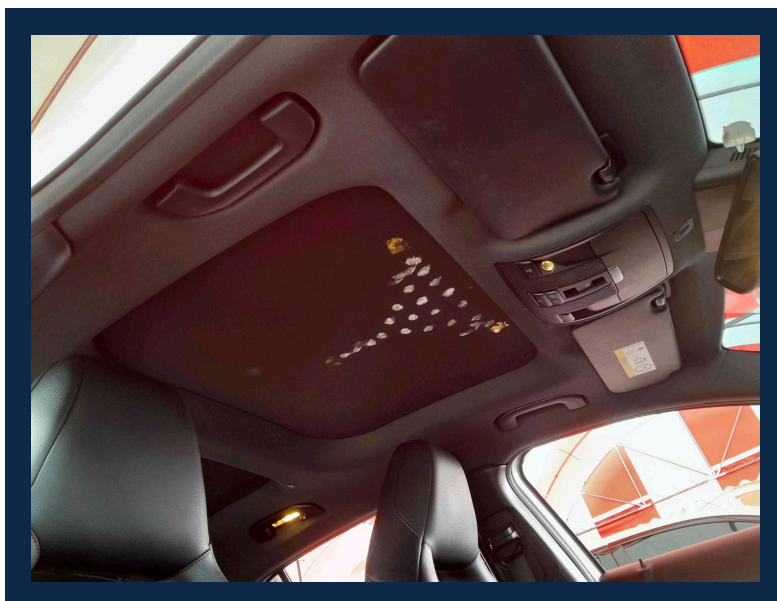

Passenger Back Seat Image

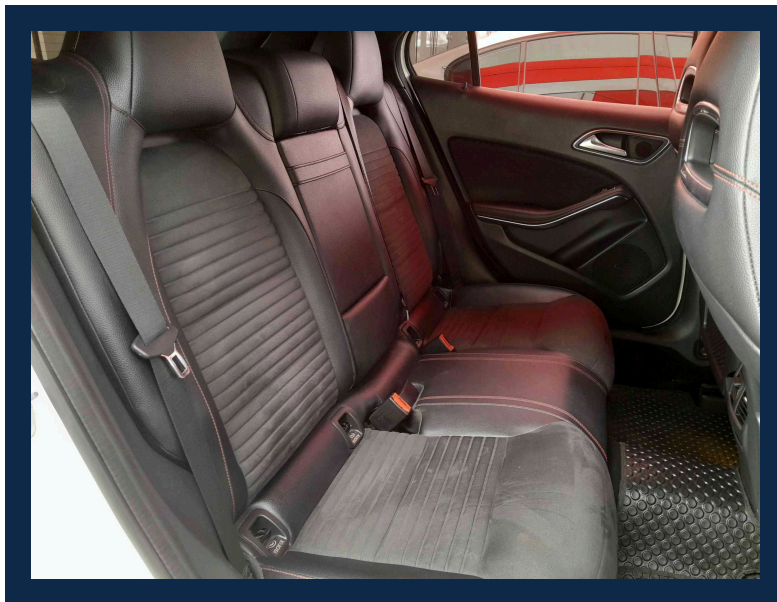

Exterior Inspection Points

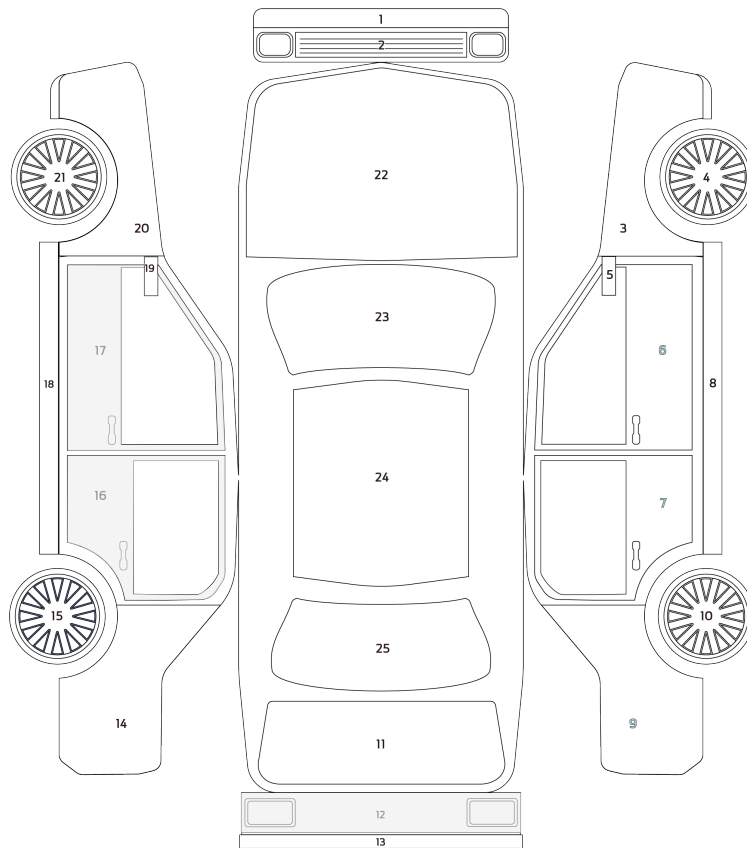

| Exterior Status | |
|-----------------|--------------------|
| O | Original |
| N | New Parts |
| BP | New Body Paint Job |
| X | Need Replacing |

Exterior Inspection Report

| | | | |
|-----------------------|--------|-----------------------|-------|
| 1. Front Skirt | O | 14. Left Skirt | O |
| 2. Front Bumper | O | 15. Left Wing Mirror | O |
| 3. Front Right Fender | O | 16. Front Windshield | O |
| 4. Front Right Wheel | O | 17. Roof | O |
| 5. Front Left Fender | O | 18. Rear Right Fender | O |
| 6. Front Left Wheel | O | 19. Rear Bonnet | O |
| 7. Front Bonnet | O | 20. Back Right Wheel | O |
| 8. Right Wing Mirror | O | 21. Rear Bumper | O (Y) |
| 9. Front Right Door | O | 22. Rear Skirt | O |
| 10. Rear Right Door | O | 23. Rear Left Fender | O |
| 11. Right Skirt | O | 24. Back Left Wheel | O |
| 12. Rear Left door | O (S1) | 25. Back Windshield | O |
| 13. Front left door | O (S1) | | |

Main Status

| | |
|----|--------------------|
| BP | New Body Paint Job |
| N | New Parts |
| O | Original |
| X | Need Replacing |

Sub Status

| | | | |
|---|-----------|---|---------------------|
| S | Scratched | G | Stone Chip on Glass |
| D | Dent | Y | Cracked |
| R | Rust | E | Dimple |
| C | Corrosion | F | Paint Fade |

Vehicle Defect Notices

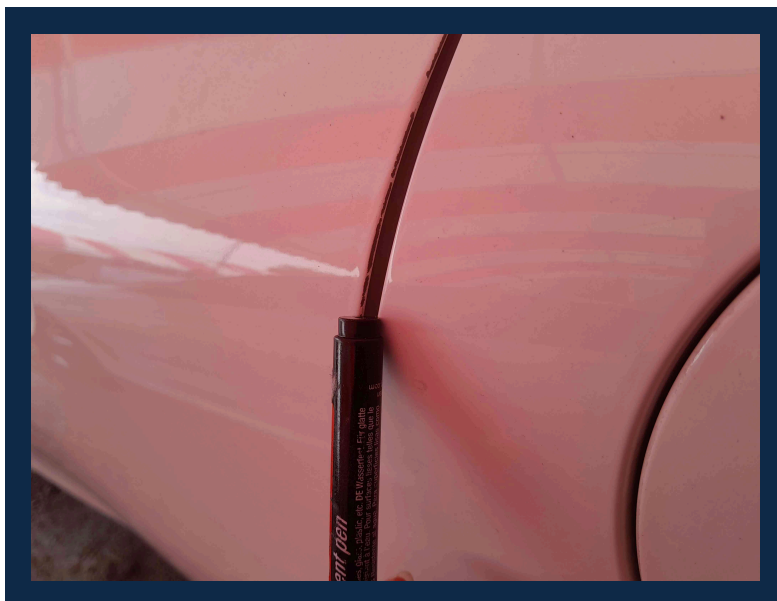

Vehicle Defect Notices

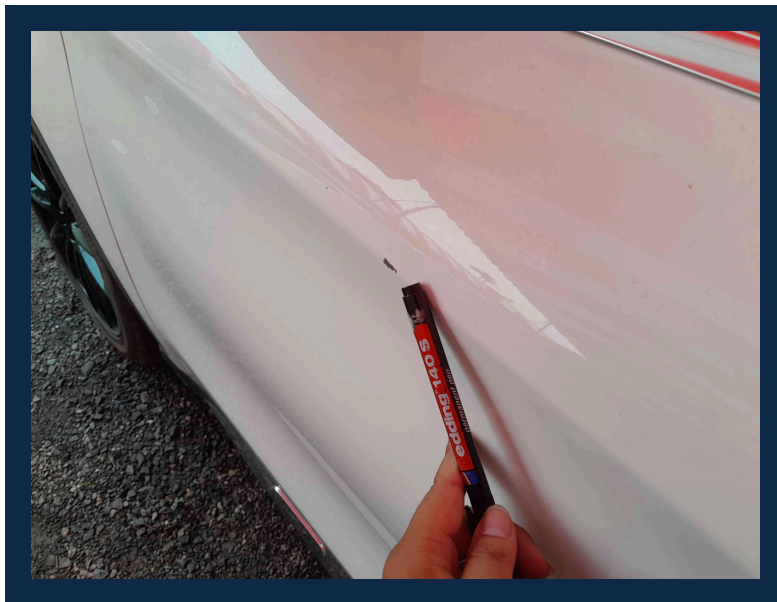

Tire Condition Report

| Conditions Report | Tire Status | Date Code | Tire Depth(mm) |
|-------------------------------|-------------|-----------|----------------|
| 1. Front Left Tire Condition | Normal | 4622 | 5 |
| 2. Front Right Tire Condition | Normal | 4622 | 5 |
| 3. Back Left Tire Condition | Normal | 2621 | 5 |
| 4. Back Right Tire Condition | Normal | 2621 | 5 |

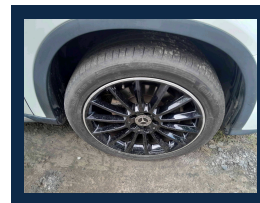
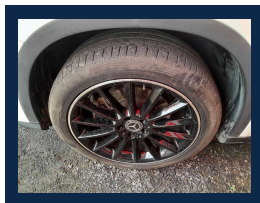
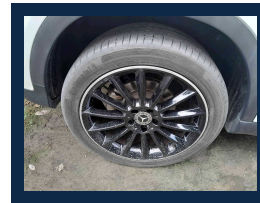
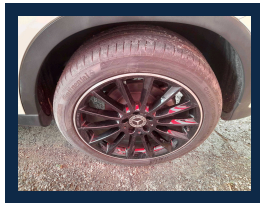

Battery Condition Report

| Conditions Report | Details |
|-------------------------|---------|
| 1. Battery Status | Fail |
| 2. Resting Voltage(V.) | 0 |
| 3. Charging Voltage(V.) | 14.88 |

Chassis Report

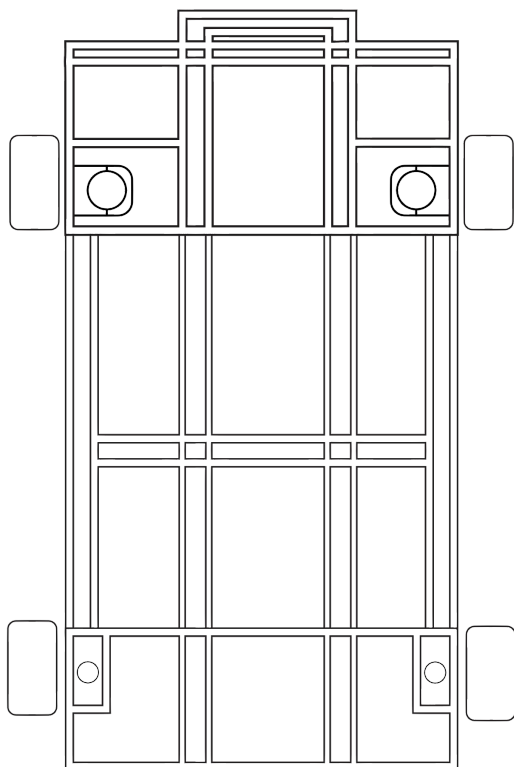

Damage Level

No Damage

Level A

Level B

Level C





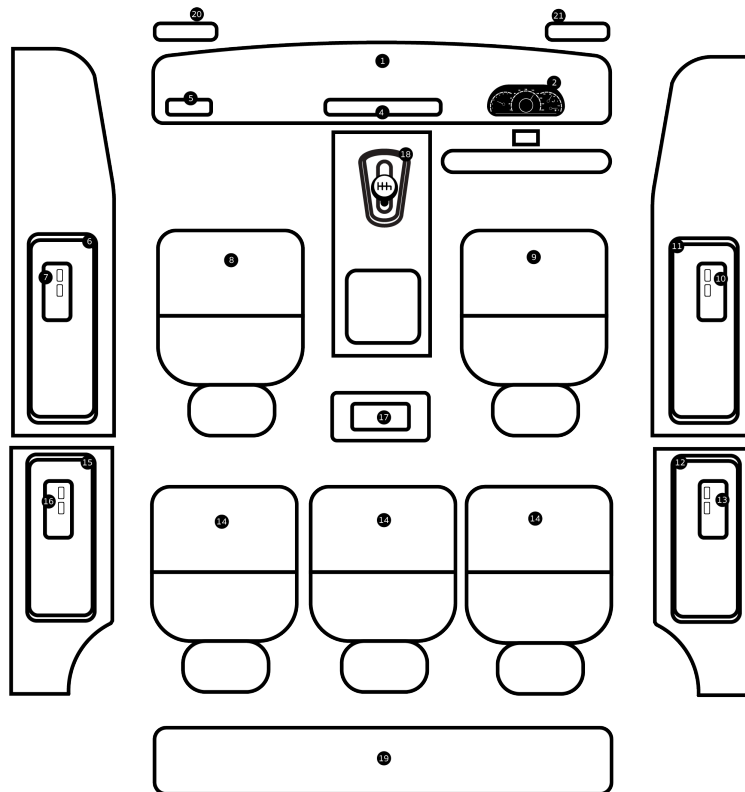











| | |
|---|-----------|
| No dent in the under carriage (th) | PASS |
| No deform chassis or chassis frame (th) | PASS |
| No visible corrosion on the chassis or chassis frame (th) | PASS |
| No missing part on the chassis frame (th) | PASS |
| Half cut Analysis (th) | PASS |
| Chassis Damage Level | No Damage |







Interior Inspection Points



| | |
|-----------------------------|---|
| Scratched/Faded items | S |
| Sunken/Sagging car seats | D |
| Tear/Cracks | Y |
| Failed Electrical Equipment | E |

Interior Report

| | |
|---|--|
| 1. Dashboard |  |
| 2. Sound system and monitor |  |
| 3. Air conditioning system |  |
| 4. Console |  |
| 5. Steering wheel and control panel |  |
| 6. Gear knob |  |
| 7. Left Headliner |  |
| 8. Right Headliner |  |
| 9. Left power window master |  |
| 10. Front left door panel |  |
| 11. Front left seat |  |
| 12. Front right seat |  |
| 13. Window control switch, front right door |  |
| 14. Front right door panel |  |
| 15. Right rear power window master switch |  |
| 16. Right rear door panel |  |

| | |
|--|--|
| 17. Left rear power window master switch |  |
| 18. Rear Seat 1 |  |
| 19. Rear Seat 2 |  |
| 20. Rear Seat 3 |  |
| 21. Left rear door panel |  |
| 22. Luggage storage area |  |
| 23. Rear |  |

Vehicle Overview

| | | | |
|--|------|--|------|
| 1. Vehicle Engine Number Analysis (th) | PASS | 14. Air Conditioning and Heating System (th) | PASS |
| 2. Vehicle Chassis Number Analysis (th) | PASS | 15. Front and Rear Suspension (th) | PASS |
| 3. Vehicle Original OEM Color Analysis (th) | PASS | 16. Drive Axle (th) | PASS |
| 4. Engine System (th) | PASS | 17. High Tech (th) | PASS |
| 5. Transmission System (th) | PASS | 18. Passenger Comfort (th) | PASS |
| 6. Electrical System (th) | PASS | 19. Security System (th) | PASS |
| 7. Brake System (th) | PASS | 20. Safety Active (th) | PASS |
| 8. Steering System (th) | PASS | 21. Safety Passive (th) | PASS |
| 9. Fuel System (th) | PASS | 22. Original Mileage Analysis (th) | PASS |
| 10. Four-wheel Drive (th) | PASS | 23. Overall Chassis Analysis (th) | PASS |
| 11. Turbocharger/Supercharger (th) | PASS | 24. Overall Exterior Analysis (th) | PASS |
| 12. Fuel Injection and Engine Management System (th) | PASS | 25. Overall Interior Analysis (th) | PASS |
| 13. Engine Cooling System (th) | PASS | | |

Flood Report

Evidence of Flood

No

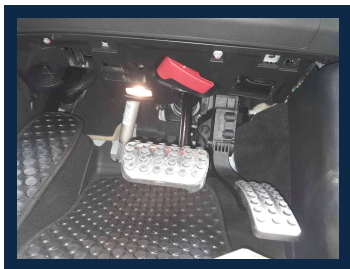

Fire Report

Evidence of Fire

No

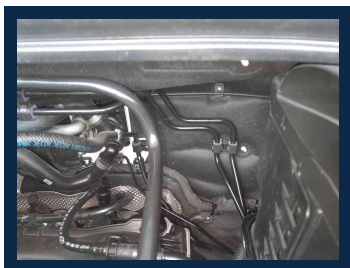

Inspector Note

Vehicle : MERCEDES BENZ GLA250

Chassis number : WDC1569446L011627

Inspection date : 2024-09-17

Inspector : ภายนอก : กันชนท้ายแตก ขอบประตูหลังซ้ายถลอก ประตูหน้าซ้ายขีดข่วน ภายใน : แพงหลังคามีรอยเข็ม เครื่องยนต์กลไก : ไฟเครื่องโชว์ ตรวจสอบด้วยเครื่อง OBD พบ Code a10d00 / P056200 แรงดันน้ำมันเชื้อเพลิง ผิดปกติ 056200 /051300 แรงดันไฟฟ้าต่ำ B229D77 /B210C16 /B21A11C /B210C77 ระบบเบรกจอดผิดปกติ CO10000 แรงดันไฟฟ้าต่ำเกินไป B210D00 /U119800 แห้งจ่ายไฟผิดปกติ B1F4500 /B22A31C /U141E00 /B210C16 /B219500 /B219400 /P126F11 /P25567B /U11A302 /U118A02 สัญญาณกล่องควบคุมSAM ผิดปกติ B210F16 /B210316 แรงดันไฟฟ้าต่ำไป B210A84 /B210D16 /U012187 แรงดันไฟฟ้าต่ำเกินไป 90a907 90a207 917849 905849 90a949 90a249 ระบบปรับอากาศแรงดันไฟฟ้าต่ำ B22A31C สัญญาณควบคุมภายในผิดปกติ โครงสร้าง : - other : แบตเตอรี่หมดไม่สามารถวัดค่าเริ่มก่อนสตาร์ทได้

Vehicle Certification : Pass the inspection standard of SCHIC INSPECTION BY LEMON-AIDE